

Maling av innvendig treverk



Flügger farve

Hvorfor male ditt innvendige treverk

Malt treverk er mindre smussmottagelig, lettere å rengjøre og mindre følsomt overfor fukt. Du kan få mange muligheter for flotte og spennende fargekombinasjoner ved å male dører, panel eller skap. En omgang maling på gamle skap og skuffer er f. eks en flott og billig måte å fornye kjøkkenet på.

Før du maler

Innvendig treverk, f. eks skapdører, dører eller karmen, er ofte utsatt for fett, smuss og støv. Det vil derfor være en fordel å velge en maling, som gir en robust og lett rengjørbar overflate. De blanke malingene er de mest robuste, men til gjengjeld krever de at overflaten er helt jevn, da gjenskinnet i malingen vil avsløre ujevnheter eller striper på overflaten. Så velger du en helblank maling, må du være veldig nøye med både sliping, reparasjoner og selve malearbeidet. En halvblank maling vil i de fleste tilfeller være et godt kompromiss. Den er litt enklere å arbeide med og er tilstrekkelig robust til langt de fleste overflater.

Dersom underlaget er nedslitt og malingen skaller av, krever det veldig grundig sliping og sparkling. I enkelte tilfeller kan det være nødvendig å fjerne den gamle malingen helt, før du maler. Du kan enten bruke en elektrisk malingsavbrenner/varmepistol eller velge å bruke **Flügger Skrap lakk- og malingsfjerner**, som bløtgjør malingen, så du kan skrape den av med en sparkel. Du kan få mere utførlig veiledning i din lokale **Flügger forretning**.

Slik maler du ubehandlet treverk

Dersom treverket er tilsmusset bør det først rengjøres med **Flügger trerens**.

1 Slip og tørk av

Slip overflaten med slipepapir korn 100, og tørk av treverket. Kvister og harpiksholdig tre isoleres ved å ha på **Flügger Kvistlakk**, helst to ganger.

2 Grunn

Grunn treverket med **Interiør Grunnmaling** fortynnet 10% med vann. Slip med slipepapir korn 120 eller 180 og tørk av overflaten.

3 Reparer

Hull og sprekker fylles med **Flügger Lettvektsfiller** eller **Flügger Akrylfuge-masse** og gattes deretter med en lett fuktet pensel. Mindre ujevnheter kan sparkles med **Flügger Akrylsparkel inne**. La sparkelen tørke, påfør en gang til ved behov, slip deretter lett med slipepapir korn 120 eller 180 til de er jevne, og flekkmal dem med **Interiør Grunnmaling**.

4 Mal

Mal overflaten to ganger med **Interiør 20/50/80** eller **Exolit V 40/70**.



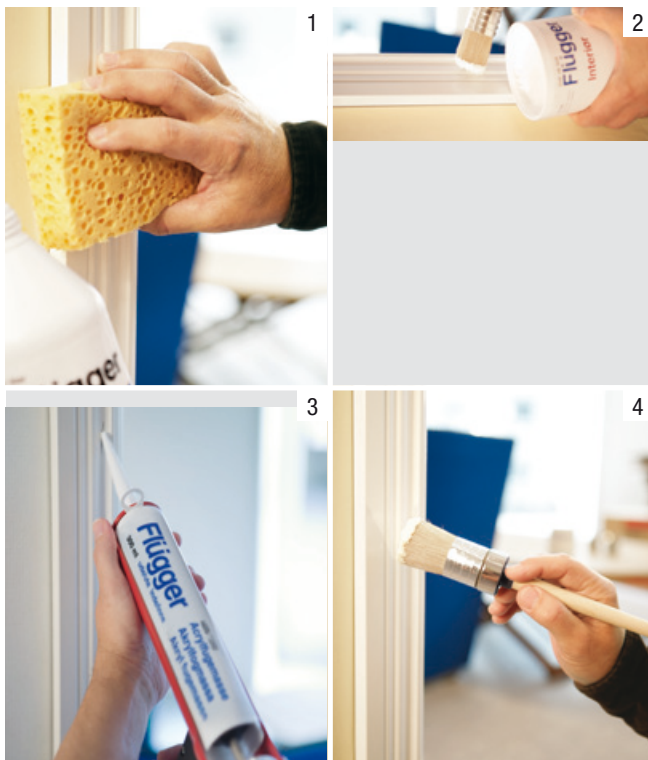

Slik maler du malt treverk

1 Rengjør og slip

Vask overflaten grundig med **Fluren 37 Grunnrengjøring** fortynnet iflg. bruksanvisning og vask deretter med rent vann. Slip med slipepapir korn 80 eller 120 til overflaten er matt og tørt av.

2 Grunn

Grunn treverket med **Interiør Grunnmaling** fortynnet 10% med vann. Slip igjen med slipepapir korn 120 eller 180 og tørt av overflaten.

3 Reparer

Hull og sprekker fylles med **Flügger Lettvektsfiller** eller **Flügger Akrylfuge-masse** og gattes deretter med lett fuktet pensel. Mindre ujevnheter kan sparkles med **Flügger Akrylsparkel inne**. La sparkelen tørke, påfør en gang til ved behov, slipp deretter lett med slipepapir korn 120 eller 180 til de er jevne, og flekkmal dem med **Interiør 5**.

4 Mal

Mal overflaten to ganger med **Interiør 20/50/80** eller **Exolit V 40/70**.

Slik maler du oljebehandlet teaktre

(f. eks skapdører eller dører)

1 Rengjør og slip

Vask overflaten grundig med slipesvamp og **Flügger trerens** fortynnet iflg. bruksanvisning, og vask deretter med rent vann. Slip grundig med slipepapir korn 100 eller skrap med sparkel, til treet er helt fritt for olje og fett, og til overflaten er matt.

2 Grunn

Gi treverket et lag **Flügger Iso Grunn**.

3 Reparer

Hull og revner fylles med **Flügger Lettvektsfiller** eller **Flügger Akrylfugemasse** og gattes deretter med lett fuktet pensel. Mindre ujevnheter kan sparkles med **Flügger Akrylsparkel** inne. La sparkelen tørke, påfør en gang til ved behov, slip deretter lett med slipepapir korn 120 eller 180 til de er jevne. Gi enda et lag **Flügger Iso Grunn**.

4 Mal

Mal overflaten to ganger med **Interiør 20/50/80** eller **Exolit V 40/70**.



1



2



3



4

Slik maler du lakkert eller industrimalt treverk (kjøkkendører, dører etc.)

1 Rengjør og slip

Vask overflaten med Fluren 37 Grunnrengjøring fortynnet iflg. bruksanvisning og vask over med rent vann. Slip med slipepapir korn 100 eller 120 til overflaten er matt.

2 Mellommal

Mal overflaten med Interiør Heftgrunn. Når overflaten er tørr, sliper du den lett med slipepapir korn 120 eller 180 og tørker av.

3 Reparer

Hull og sprekker kittes med Flügger Lettvektsfiller eller Akrylfugemasse og gattes over med lett fuktet pensel. Mindre ujevnheder, sår eller lignende kan utsparkles med akrylsparkelmasse 1-2 ganger. La reparasjonene tørke, slip dem lett med slipepapir korn 120 eller 180 til de er jevne og flekkmal dem med Interiør 5.

4 Mal

Mal overflaten to ganger med f. eks Interiør 20/50/80.



Verdt å vite om Flügger produkter til innvendig tre

Interiør 20/50/80 – vanntynnbar, halvblank akrylmaling. Brukes til f. eks dører, karmen og kjøkkendører. Den flyter fint sammen og tørker raskt. Den minner veldig om gammeldags alkydmaling, men gulner ikke. Gir en veldig robust og rengjøringsvennlig overflate. Kan tones i mange flotte farger. Fås også som helblank glans 80 i hvit og halvmatt glans 20.

Exolit V 40/70 – vanntynnbar, halvblank akrylmaling. Brukes til f. eks dører, karmen og fotlister. Malingen er tyktflytende, fyller og dekker godt, også på kanter. Den er seig, men flyter godt sammen og er meget behagelig å arbeide med. Den gulner ikke. Fås også som blank, glans 70. Kan tones i mange flotte farger.

Interiør Grunnmaling – vanntynnbar, langsomtørkende grunnmaling (alkydoljeemulsjon) til nytt tre samt som 1. behandling på helsparklede overflater.

Interiør 5, Mellom- og finishmaling – hurtigtørkende akrylmaling. Den fyller godt, dekker fint og sikrer god vedheft på tidligere malte overflater. Anvendes også som sluttbehandling, hvor det ønskes en matt, robust overflate.

Flügger Iso Grunn – vanntynnbar sperrende grunning til treoverflater hvor det er fare for gjennomslag.

Interiør Heftgrunn – vanntynnbar hurtigtørkende akrylmaling, med særlig god vedheft på f. eks. fabrikkklakkert treverk. Overmales med enten alkyd eller akrylmaling.

Få vite mer

Det er en god idé å ta en prat med din lokale Flügger farve forretning før du starter. Vi hjelper deg med råd og veiledning – og svarer gjerne på alle dine spørsmål om maling av innvendig treverk.

Dato:

Produkt:

Fargekode:

Antall liter:

Kommentar: