

YTELSESERKLÆRING

DoP-nummer: 11499915-A2W1149

Produktnavn:

Postuni HV EF

Identifikasjonskode for produkttype er DoP-nummer



Wienerberger

Wienerberger B.V.
Hogeweg 95 - 5301 LK Zaltbommel
Nederland

Tilsiktet bruksområde for vegger, søyler og delevegger av teglmurverk:

System for samsvarsvurdering:

Harmonisert standard

Notifisert organ / organer:

Ubehandlet murverk

System 2+

EN 771-1:2011+A1:2015

0620

Deklarert yteevne for en U - teglstein

Dimensjoner og toleranser

			T2	R1
Lengde:	mm	217	± 4	9
Bredde:	mm	102	± 3	6
Høyde:	mm	65	± 2	5
Toleranser:	Klasse		T2	
Tillatt avvik:	Klasse		R1	
Planhet av steinens liggeside:	mm	NPD		
Parallell planhet:	mm	NPD		
Konfigurasjon				
Produktbeskrivelse:	-	1		
Hullareal:	%	NPD		
Volum av hulrom / frogs:	%	≤ 20		

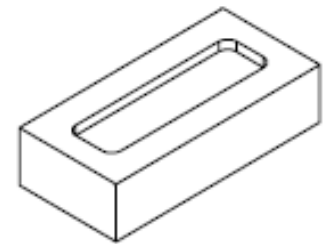

Faktisk mønster/preg kan variere noe

Densitet

Brutto densitet:	kg/m ³	1700
Godsdensitet:	kg/m ³	NPD
Toleranser:	Toleranser / %	D1 / 10

Trykkfasthet for Kategori I produkt

Vinkelrett på liggeflate:	N/mm ²	≥12.5
Vinkelrett på løper:	N/mm ²	NPD
Vinkelrett på løper 2:	N/mm ²	NPD

Skjørheftfasthet: N/mm² NPD

Varmeledningsevne λ10, dry, enhet: W/(m·K) 0.45 *Prøvmingsmetode ihht EN 1745:2012 S1*

Vanndampspereabilitet: - μ = 5/10

Frostresistens: Klasse F2

Vannabsorpsjon: % 12

Minuttsug: kg/(m²·min) 1-5

Innhold av aktiv løselige salter: Klasse S2

Fuktbevegelse: mm/m NPD

Brannmotstandsklasse: Klasse A1

Farlig innhold/substans: - Voldoet aan Bbk

Yteevnen til produktet som er anført ovenfor er i overensstemmelse med deklart yteevne. Denne ytelseserklæringen er utarbeidet i overensstemmelse med forordning (EU) nr. 305/2011 på egen ansvar av produsent som er anvist ovenfor.

Signert på vegne av produsent:

2019-06-12 CEO

B.J. Koekoek

Wienerberger B.V.
Hogeweg 95 - 5301 LK Zaltbommel
Nederland