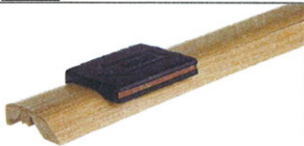

5-i-1 list

PERGO®
WOOD PARQUET

Ordrekode	Bilde	Dimensjoner	Innhold i pakka
PGWINCP(-)MD215		2150 x 16 x 54 mm	1 (kuttekniv og skinne inkludert)

Produktbeskrivelse

Lista med Incizo® teknologi gir en enkel løsning på mange avslutninger av ditt Pergo® gulv. Ved hjelp av den medfølgende kuttekniven kan du forme listestammen til: T-list, overgang til teppe, overgang til beleg, vanlig avslutning og også som trappeneseløsninger.

5-i-1 lista gir en hendig, smart og økonomisk løsning – "alt i ett".

Innhold i pakka: 5-i-1 listestamme, underskinne og kuttekniv.

Bruksområder

Et Pergo® gulv består i hovedsak av trebaserte materialer. Siden fuktigheten i rommet vil variere fra årstid til årstid så er det helt avgjørende at gulvflaten får krympe og svulle fritt. Derfor er det viktig at det opprettholdes tilstrekkelig klaring rundt hele gulvflaten (se leggeanvisning). I tilfeller hvor sokkellist ikke benyttes kan 5-i-1 lista brukes som avslutning mot vegg. Se for øvrig Pergo® sokkellister i tilpasset dekor for perfekte avslutninger mot vegg på www.pergo.no

Pergo® 5-i-1 lista kan brukes på 5 forskjellige måter.

√ T - list

Pergo® T-lista brukes for å koble sammen to gulvflater i døråpninger, romdeler, L-formede rom og korridorer og når gulvflaten overstiger 12 x8 meter. (se leggeanvisning)

√ Avslutning mot tepper og fliser

Pergo® avslutningslista kan brukes som avslutning mot limte tepper og keramiske fliser for eksempel.

√ Overgangslist ned til undergulv

Pergo® avslutningslist gir en myk og flott overgang ned til et lavere nivå som flisegulv, vinyl eller lignende.

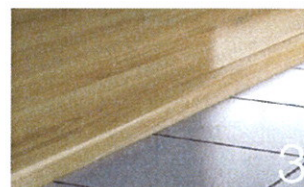
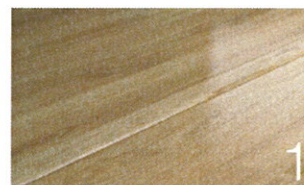

5-i-1 list

√ Avslutningslist

Pergo® avslutningslist brukes som avslutning mot ei vertical flate som for eksempel terskler, lave vindusrammer, et høyere trinn eller et flisegulv.



√ Som trappenesese

Du kan også legge Pergo® wood i trapper i kombinasjon med 5-i-1 lista som trappeneseseløsning. Du må da i tillegg ha en aluminium grunnprofil for infesting på trinnet. Denne MÅ bestilles separat.

Se videoen på www.pergo.no for å lære mer om montering i trapper.

**Spesifikasjoner**

- √ Samme slitestyrke og rpefasthet som selve gulvet
- √ Ingen synlige fuger slik andre multilister ofte har
- √ Fukt- og vannbestandig HDF kjerne
 - Hovedkomponenten i Pergo® 5-i-1 lista er treverk. HDF kjernen er motstandsdyktig overfor fukt, noe som gjør at profilen beholder sine opprinnelige former.
- √ Flerfunksjonell underskinne.
 - Den medfølgende skinna kan også benyttes ved høydeforskjeller ved å bøye den utstikkende "leppa".
- √ Matchende tilbehør
 - Pergo® 5-i-1 lista er tilgjengelig i samme dekor og overflate som gulvet.
- √ Garanti
 - Pergo® 5-i-1 listene er av meget høy kvalitet. **Garantien på ditt Pergo® gulv gjelder også for disse Pergo® listene når de brukes sammen.**
- √ Økonomisk
 - Du kan for eksempel bruke en halvdel av lista som T-list i en døråpning, og andre halvdel som avslutning i en annen. Dermed mindre spill.
- √ Enkelt
 - En annen fordel med denne flerfunksjonelle lista er at du med ei list alltid har rett løsning for hand.
- √ Alt i en forpakning
 - Underskinne og kuttekniv er pakket sammen med lista.

5-i-1 list

Monteringsveiledning

√ T-list

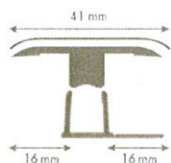
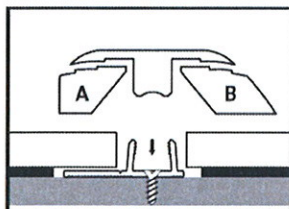

Kapp lista til riktig lengde. Skjær bort del A og del B med kuttekniven for å forme en T-profil.

Obs!: Kapp hele lista først, og så fjerner du del A og B

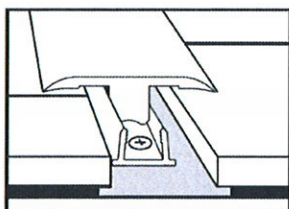
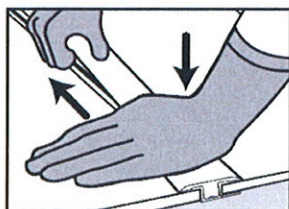

Sørg for at du har tilstrekkelig klaring mellom underprofilen og gulvet (se leggeanvisning). Være oppmerksom på at underskinna har en «utstikkende fot». Ta hensyn til denne når du kapper underlaget og når du bestemmer klaringen mellom gulv og profil. Kapp plastskinna til rett lengde og monter denne direkte på undergulvet midt mellom de to gulvflatene. Press så selve T-lista ned i skinna med håndbaken eller bruk slagklossen og hammer med forsiktighet. Om du må skjøte lista så anbefales det å tilpasse undersinnene slik at selve T-lista ikke skjøtes på samme sted som underskinna. Dermed sikres en rett og jevnt skjøt.

√ Overgangslist

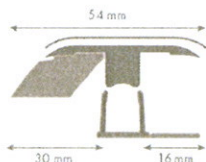
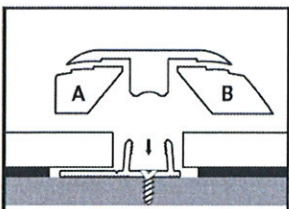

Kapp først hele lista til rett lengde. Skjær så bort del A med kuttekniven.

Merk av på undergulvet hvor Pergo® gulvet inklusive avslutningslista skal avsluttes. Plasser avslutningslista ovenpå underprofil og orienter «leppa» på underprofilen slik at den peker i retning mot Pergo® gulvet og juster delene slik at overgangslista vil slutte ned mot merkene for avslutningen av gulv/list. Merk av for underskinna og fest denne til undergulvet.

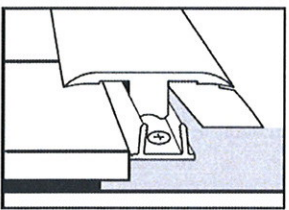
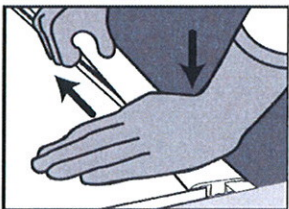

Legg ut underlaget slik at dette avsluttes mot «leppa» på underskinna. Legg gulvet, og sørg for at du har tilstrekkelig klaring mellom Pergo® gulvet og underskinna. (se leggeanvisning) Press til slutt avslutningslista ned i underprofilen med handbaken eller bruk slagkloss. Start fra den ene enden og press suksessivt ned.

5-i-1 list

√ Avslutningslist

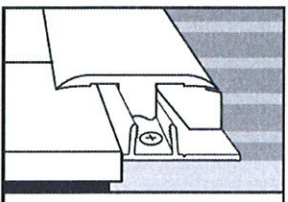
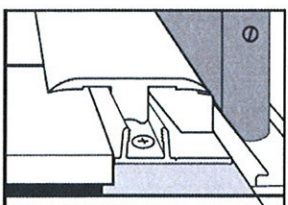
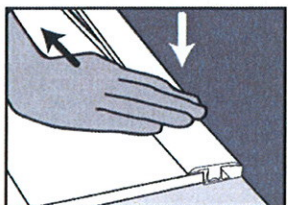
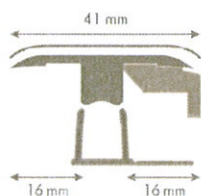
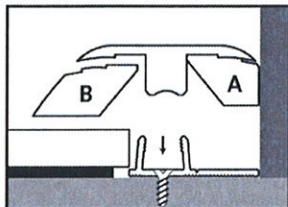

Kapp først hele listeprofilen i rett lengde.

Montering mot vertikal flate:

Kapp underskinne i rett lengde og plasser den på gulvet slik at «leppa» legges mot den vertikale flaten. «Leppa» skaper nå rett avstand til den vertikale flaten. Legg ut underlag og gulv, og sørg for rett avstand mellom gulv og underskinne. (se leggeanvsining) Press så ned profilen ned i skinna fra en ende til den annen. Press lista helt ned til Pergo® gulvet.

Montering mot f.eks skyvedørskinne:

Se over

√ Bruk av underskinna:

- Normal montasje:

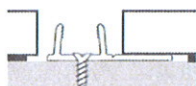

- Ved tykkere gulv:

Om gulvet er tykkere knekker du av «leppa» i hele underskinnas lengde. Bruk gjerne en kniv for å kunne brette lettere av. Plasser «avbrevet» under skinna som en shims for å løfte underskinna opp i tilstrekkelig høyde. Skru/fest begge deler godt til undergulvet.



5-i-1 list

√ Hvordan festes underskinna?

- Med skruer:
Underskinna kan festes til undergulvet med skruer i de borrede hullene
- Med Pergo® Multiglue:
Underskinner kan festes til undergulvet med dette ekstra sterke limet. Da behøver du ikke bekymre deg for eventuelle varmekabler eller rør. Limet setter seg ganske raskt, og er derfor lett å arbeide med. Se for øvrig datablad for limet.



√ Bruk av kuttekniven

VÆR FORSIKTIG: Skjæret på kniven er skarp! Bruk beskyttelseshansker!

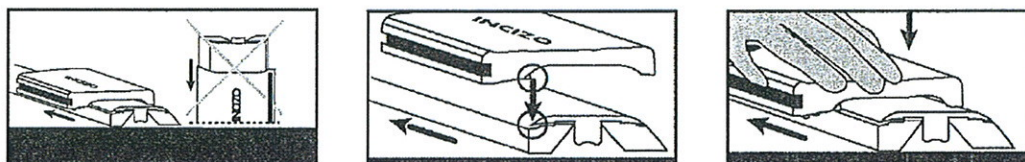

Legg alltid listeprofilen ned på et solid underlag før du begynner kuttingen..

Plasser kuttekniven oppå lista og slik at selve kniven treffer i den lille sprekken du ser på enden av lista. Pass på å kutte vekk riktig del!

Når du kutter fører du kuttekniven i pilas retning (vises oppå kutteneven). Før kniven kontant og helt gjennom listas lengde og gjenta gjerne prosessen en gang. På kutteknivens ene side er det et sandpapir. Trekk dette over/langs med den kuttete kanten for å fjerne små fliser.