



3020 FINE

TEKNISK DATABLAD

Version: 2016-05-31

PRODUKTBESKRIVELSE

Bostik Gulvsparkel Fin er en miljøtilpasset, sementbasert, fuktskadestabil og hurtigherdende håndsparkel for fin og slettsparkling på faste og rene underlag inne som betong, klinker, PVC, linoleum, tre, gips mm samt i kombinasjon med varmegulv. Ved legging på andre underlag kontakt Bostik.

BRUKSOMRÅDE

Bostik Gulvsparkel Fin er beregnet som underlag der det skal legges vinylbelegg, linoleum, PVC, gummi, parkett, klinker eller liknende i boliger, kontor, sykehus, skoler, barnehager etc. Normalt gir den en ferdig overflate for belegging uten behov for etterbehandling. Anbefalt skiktykkelse 0-10 mm. Inneholder ikke kasein.

ARBEIDSBESKRIVELSE

Rengjøring og betingelser ved sparkling: Underlaget skal være fast og rent. Fritt for løse partikler og støv, samt urenheter som olje, fett, voks etc. Underlaget må være fast og uten svake flater, sprekker og liknende. Svake overflatebelegg som betonghud slipes eller freses bort. TEMPERATUR I UNDERLAGET MÅ IKKE UNDERSTIGE + 10°C BÅDE UNDER PRIMING OG SPARKLING, OG MINIMUM 7 DØGN ETTER SPARK-LINGEN ER AVSLUTTET. DET BETYR AT VARMEKILDER IKKE MÅ FJERNES ETTER ARBEIDSTID SLIK AT TEMPERATUREN FALLER UNDER + 10°C I LØPET AV NATTEN. For optimalt resultat bør temperaturen ligge mellom +10°C - + 25°C. RF(Relativ fuktighet) bør ikke overstige 90% i underlaget. Skal overflaten belegges med tette skikt som Vinylbane eller tetteskikt for våtrom, MÅ underkonstruksjonen være uttørket til +10°C. Det anbefales 2 strøk på et sterkt sugende underlag. På keramiske fliser og sten skal overflaten mattes eller slipes. Primeren for dette underlaget lages ved å blande Bostik Fin med konsentrert Primer 6000 istedenfor vann. La tørke. Blanding: Til 15 kg pulver tilsettes 4,5 liter rent vann. Blandingen utføres med drill med visp på til en klumpefri og lettflytende konsistens, vent i 2-3 min. og rør om igjen. Massens temperatur bør ligge mellom +10°C til +20°C, og anvendes innen 15 minutter. Slitestykken og elastisiteten forbedres ved å tilsette 0,5 liter Bostik Primer 6000 til 15 kg pulver. Vannmengden reduseres tilsvarende. Påføring: Massen fordeles med en sparkel eller rettskive. Ta hensyn til massens åpen tid for å unngå ujevnheter. Ved påføring av to skikt skal det første skiktet være belegningsbart i henhold til nedenforstående anvisning samt priming mellom skiktene. Belegging: Uttørkingen av sparkelets fuktighet er beroende av sparkelets sammensetning, tykkelse og klimaforhold. Overflaten er normalt gangbar 30 minutter etter utlegging og kan belegges 1-3 timer i skikt opp til 10 mm om temperaturen er minst +18°C og RF 50%. Før belegging skal alltid underlagets RF kontrolleres. Belegging skal utføres når RF er under tillatt verdi for aktuelt belegg. Obs! Ved solbestråling, høy romtemperatur, kraftig ventilasjon eller andre faktorer, som kan påskynde tørkingen, bør overflaten beskyttes mot for rask uttørking. Gulvvarme skal være avslått i 28 dager etter sparkling og settes på gradvis.

ARBEIDSBESKYTTELSE

Produktet inneholder sement og er irriterende. Unnvik innånding av støv. Bruk støvmaske Ved sprut i øynene, spyl med vann i 15 minutter og kontakt lege. For mer informasjon, se HMS-datablad

KONTAKT OSS

TLF 69 19 06 00

info.no@bostik.com

Ansvarsfraskrivelse: De tekniske data vi henviser til også våre anvisninger og anbefalinger, er alle basert på et stort antall forsøk og på vår erfaring. De er egnet for å hjelpe forbrukeren til å finne den enkleste arbeidsmetoden og få best mulig resultat. Da forbrukeren arbeidsforhold ligger utenfor vår kontroll, kan vi ikke påta oss noe ansvar for de resultat som oppnås ved bruk av produktet.

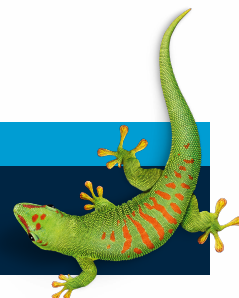

PRODUKTBESKRIVELSE

Bindemiddel:	Spesialsement
Fyllstoff:	Natursand, max 0,25 mm
Fiberforsterket:	Nei
Skiktykkelse:	0-10 mm
Anvendelsestid:	15 min
Lagring:	12 måneder i uåpnet forpakning, lagret t
Håndtering av avfall:	Håndteres som industriavfall. Ved kassering av større mengder, fulle forpakninger, spør det lokale renholdsverk om råd. Tomme forpakninger kan gjenvinnes.
Trykholdfasthet (C20):	> 30 MPa
Bøystrekkfasthet (F5):	> 7 Mpa
Belastning av rullende stolhjul (RWFC):	250 N
Vedheft:	> 1,0 MPa
Kryp:	< 0,5 □
Rengjøring av verktøy:	Umiddelbart med vann
Gangbar etter:	ca. 30 minutter
Beleggbar:	1-3 timer i skikt opp til 10 mm eller når RF (Relativ Fuktighet) er under gjeldende grenseverdier for belegget.
Forbruk:	1,50 kg. pulver pr. m ² /mm
Vannmengde:	30 vekt%, 0,30 liter pr kg sparkel
Forpakningstørrelse:	15 kg sekk
pH:	11-12

KONTAKT OSS

TLF 042-19 50 00

info.se@bostik.com

