



# Bygg vind- og lufttett

*Tape korrekt og få konstruksjonen tett!*







## Monteringsanvisning

### Ampacoll BK 535 butyltape

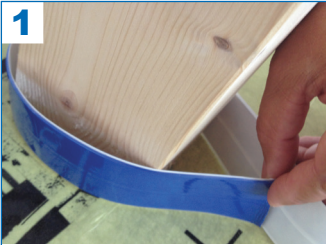

1  
Trekk ut tape fra rullen. Lag ca. 5 cm overlapp ved skjøt. Klipp av.

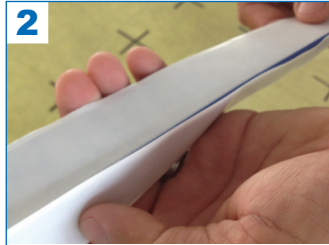

2  
Brett tapebiten i to. Dette forenkler videre forming og legging av tapen.

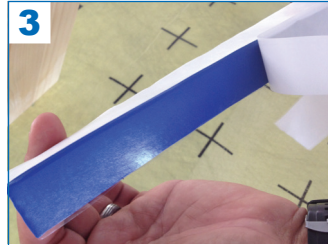

3  
Riv av den ene siden av det todeltede dekkpapiret.



4  
Fest tapen på undersiden av bygningsdetaljen det skal tettes rundt.



5  
Teip rundt bygningsdetaljen



6  
Ta av dekkpapiret på tapens andre halvdel.



7  
Brett tapen ned og fest til underlaget.



8  
La den løse enden overlappe startpunktet.



9  
Ferdig! Butyltape er den raskeste måten å tette gjennomføringer!

**NB! Bruk primer ved taping på forenklet undertak!**

### Ampacoll XT 60 delt

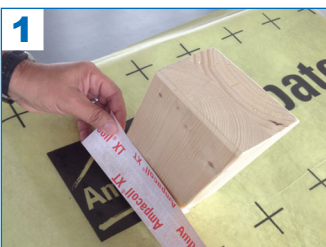

1  
Trekk ut tape fra rullen. Lag ca. 3 cm overlapp ved hjørner. Klipp av.



2  
Brett tapebiten i to. Løsne ca. 1/3 av dekkpapiret på den ene siden.

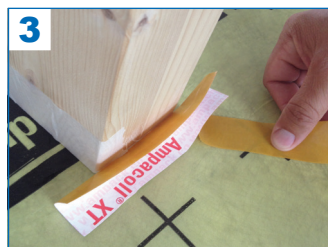

3  
Fest tapebiten midtstilt i forhold til bygningsdetaljen og fjern resten av dekkpapiret. Press mot underlaget.



4  
Fjern dekkpapiret på tapens andre side og lim tapen opp mot bygningsdetaljen.



5  
Lag et snitt i tapen, ca. 45°. Teip fliken mot bygningsdetaljen og resterende tape mot underlaget.

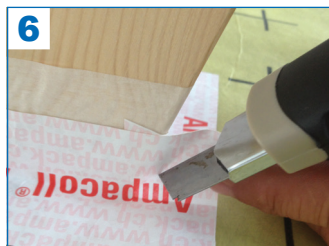

6  
Gjenta trinn 1–5 for bygningsdetaljen 4 sider.



7  
Ferdig!

**En sikker og rimelig tetning av gjennomføringen!**