

Dobbeltsidig spesialtape for liming av gulvbelegg

Sigan Elements



Metallforsterket, dobbeltsidig tape for hurtig installasjon av nye PVC gulvbelegg på eksisterende belegg

Bruksområder:

Dimensjonsstabiliserende, metallforsterket spesialtape-system. Dobbeltsidig tape for liming av PVC fliser og Designbelegg på eksisterende gulvbelegg. Det gis garanti for at belegget senere kan fjernes uten å etterlate limrester på underlaget. Kan benyttes på alle arealstørrelser. Sigan Elements tåler ekstraksjonsrengjøring (vanndammer skal unngås) og er egnet på gulv med innebygget varme eller høy belastning som stoler med trinsehjul. Til bruk inne.

► Egnet for*:

Elastiske gulvbelegg som:

- PVC fliser
- PVC Designgulv

Tekstilbelegg:

- smussfangere med PVC bakside
- Flotex

* Se viktige anvisninger

► Egnet på*:

- homogent og hetrogent PVC gulvbelegg
- CV gulvbelegg
- PVC Designgulv
- PVC belagt korkbelegg
- behandlet linoleumsbelegg
- gummibelegg
- PUR- og epoksybelegg (glatt, ikke porøst og minst 3 måneder gammelt)
- Polyolefin belegg

* Se viktige anvisninger

Til eventuelt andre underlag, be om teknisk veiledning.



Bestandtdeler: metallforsterket spesialfolie, akryl copolymer, fukt- og konserveringsmiddel og papir.

Produktegenskaper og fordeler:

- dimensjonsstabiliserende
- hurtig og enkel montering av belegg
- gulvbelegget er straks klart til bruk
- belegget kan straks fugesveises
- PVC Designbelegg og fliser kan installeres uten fuger
- tørker ikke ut og blir ikke sprø
- løsemiddelfritt
- EMICODE EC1 PLUS /Meget lav emisjon

Tekniske data:

Emballasje:	pappeske
Innhold i forpakning:	Sigan Elements: 75 cm x 25 m Sigan Elements Tape: 5 cm x 25 m
Kan lagres:	minst 2 år
Farge:	sølvgrå
Temperatur i underlag:	minst 15 °C
Åpentid:	ikke relevant
Bearbeidingstid:	ikke relevant
Kan belastes:	straks etter installasjon
Fugesveising:	straks etter installasjon

Installasjon:

- 1 Installere 50 mm Sigan Elements tape:
 - ▶ Monter Sigan Elements tape langs vegger og dører, a) for å kompensere for ujevnheter i vegglivet, (b) for høyere limkraft i kantsonen og, c) for lettere liming på steder med vanskelig adkomst.
 - NB: Bruk kun den medsente Sigan Elements tape (kan senere fjernes uten å etterlate limrester!).
 - ▶ Ikke riv av beskyttelsespapiret enda.
 - ▶ Legg ikke med overlapping, kun kant-i-kant. Ved overlapping, skjæres det til slik at det blir kant-i-kant.

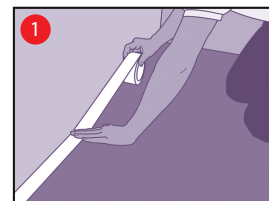

- 2 Installere 750 mm Sigan Elements folie:
 - ▶ Rull ut Sigan Elements i samme løperetning som det nye gulvbelegget skal ha, helst uten overlapping og uten press på rullen. Gni ned fra en enden med egnet verktøy uten å skape blærer under. Rull ut neste lengde på samme måte og gni fast. Fortsett til hele arealet er dekket. Hvis det fanges luft under folien, rull tilbake så langt det trengs og sørg for en ny, blærefri, utrulling. Skjøtene skal ligge kant i kant. Dette kan enten gjøres når man ruller ut eller det kuttes til i etterkant (maks skjøtåpning er 3mm). Pass på så ikke underlaget skades! NB: Legg aldri siden med beskyttelsespapiret ned mot underlaget.
 - ▶ Hvis Sigan Elements overlapper Sigan Elements Tape må det kuttes slik at de ligger kant-i-kant.
 - ▶ Legg kun ut så mye Sigan Elements som det beregnes belagt med belegget i løpet av dagen.

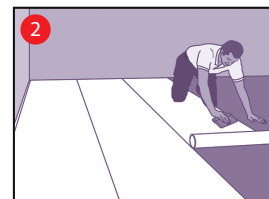

- 3
 - ▶ Legg den siste remse Sigan Elements med kant mot veggen. Kutt den andre kanten (som overlapper) med en krokkniv slik at folien ligger kant i kant. Pass på å ikke skade underlaget.
 - ▶ Pakk/rull eventuell rest av Sigan Elements inn i beskyttelsespapir (beskytte endene og beskytte mot støv).

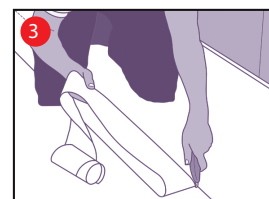

4 Montering av belegget:

PVC Designbelegg og PVC fliser:

- ▶ Mål opp rommet og finn ut hvordan belegget skal ligge. Sett merker på beskyttelsespapiret med en egnet penn hvor leggingen av belegget skal starte.
- ▶ Legg en stålskinne/rettholt i henhold til merkene.
- ▶ Legg press på skinnen og riv av beskyttelsespapiret langs kanten. Den rette linjen som oppstår i beskyttelsespapiret brukes som referanselinje for leggingen av den første beleggstrepen.
- ▶ Brett det avrevne beskyttelsespapiret godt sammen for å minimalisere avfallsvolumet.
- ▶ Monter belegget langs referanselinjen uten å lage spenninger i det og press ned for hånd.
- ▶ Når det er nødvendig, fjernes mer av beskyttelsespapiret. Legg belegget som beskrevet. Hvis leggesprosessen må avbrytes kan det legges beskyttelsespapir tilbake på Sigan Elements for å beskytte.
- ▶ Etter ferdig legging rulles/presses hele det belagte areal godt ned i kryssende 90° graders operasjoner.

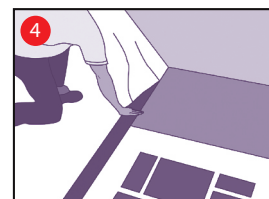

Sigan er unik: Fjerning av gulvbelegg uten å etterlate limrester – og uten å ødelegge underlaget!

- ▶ Riv forsiktig beleggelementer av Sigan (kutt i mindre stykker hvis nødvendig) og husk å ikke skade underlaget!
- ▶ Riv Sigan av underlaget i en flat vinkel etter å ha fjernet belegget. Det vil nå ikke være limrester på underlaget! (Det fjernede belegget kan ikke brukes igjen.)



Forberedelse av underlag:

På slette underlag:

- ▶ Underlaget må være stabilt, plant, permanent tørt, uten sprekker og riss, rent og uten skillemidler som kan redusere vedheften.
- ▶ Sjekk at underlaget er i henhold til relevante normer i Norsk Standard og korrigjer eventuelle avvik.
- ▶ Rens underlaget med en fuktig mopp.
- ▶ Er det olje- eller fettrester på underlaget må disse fjernes med et egnet, mildt vaskemiddel og arealet vakes igjen med rent vann og tørkes.
- ▶ Ikke bruk basiske vaskemidler og slip ikke med sandpapir. I tvilstilfeller, be om teknisk veiledning.
- ▶ Sår eller skader i det eksisterende belegget skjæres ut og fylles med egnet sementbasert sparkel.(ikke dispersjonssparkel). Prim sparkelen med en filmdannende dispersjonsprimer og la det tørke godt.
- ▶ Prøveliming: Foreta alltid en prøveliming. Gni Sigan Elements godt ned på underlaget. Rens underlaget igjen hvis det oppstår blærer under tapen eller den ikke har tilstrekkelig feste. Søk teknisk bistand hvis det ikke oppnås tilfredsstillende vedheft.
- ▶ Pakk ut gulvbelegget og legg det i små stabler for akklimatisering i minst 48 timer og i henhold til produsentens anvisninger. Sigan Elements skal akklimatiseres på bruksstedet i minst 24 timer før bruk.

Viktige anmerkninger:



- Gulvbelegg av PVC samt tekstilbelegg med PVC bakside er egnet.
- PVC gulvbelegg med dimensjonsstabilitet i henhold til EN 434 på <0,40 % skal sveises i skjøtene. PVC fliser opp til 65x65 cm og Designbelegg med dimensjonsstabilitet i henhold til EN 434 på <0,25 % kan installeres uten sveising av skjøter/fuger.
- Beleggprodusentens anvisninger må følges nøye også når det gjelder sveising av skjøter.
- Sveising av skjøter kan utføres straks etter legging.

Sigan Elements skal lagres stående på et tørt og kjølig sted uten direkte sollys. Åpnede ruller pakkes inn i beskyttelses-papir.

► Belegg som ikke anbefales på Sigan Elements:

- PVC-fritt belegg
- PVC belegg med helt plan bakside (fare for luftlommer)
- polyolefinbelegg
- gummi
- linoleum
- tekstilbelegg med tekstil bakside
- korkbelegg
- aluminium og andre metallbelegg

► Underlag som ikke anbefales for Sigan Elements:

- sparkelmasse – bruk Sigan Elements Plus med Planus
- ubehandlet sponplater – bruk Sigan Elements Plus og Planus
- spesialunderlag
- marmor og naturstein (på grunn av fare for fargeendringer i underlaget)
- belegg som inneholder bitumen, støpeasfalt
- belegg med profilert overflate
- tregulv, korkbelegg og laminat
- keramiske fliser – bruk Sigan 2
- OSB plater

Arbeids- og miljøvern:

Produktet krever ingen spesielle tiltak for beskyttelse av bruker. Av yrkeshygiene grunner anbefaler vi at det ikke drikkes, spises eller røykes ved bruk av produktet. Lagres utilgjengelig for barn..

For mer informasjon, ring +47 35 50 64 00

Avfallsdeponering:

Tom emballasje og papphylser resirkuleres. Materialrester er blandingsavfall.

Garanti:

UZIN gir en 5 års garanti på alle egenskaper som er beskrevet i dette databladet.

Dette forutsetter at alle relevante normer i Norsk Standard samt generelle normer for godt håndverk, følges.

Det skal også utføres en hefttest for å fastslå tilfredsstillende vedheften til underlaget på det aktuelle bruksstedet.

Garantien gjelder ikke hvis:

- Sigan Elements brukes utendørs eller i operasjonssaler og kjøretøyer
- utsettes for unormale påkjenninger, spesielt kjemiske eller mekaniske
- måten produktet er montert eller brukt på avviker fra denne anvisningen
- det oppstår misfarging på grunn av kjemisk reaksjon mellom gulvbelegget og underlaget
- hvis det oppstår riss eller vridninger på grunn av dimensjonsforandringer i gulvbelegget
- hvis belegget ble montert med spenninger eller lagt i strekk
- fukt får virke inn på Sigan Elements
- installasjonen ble utført ved temperatur under 15 °C (ved gulvet)
- Sigan Elements brukes på steder med store temperatur- og luftfuktighets variasjoner som for eks. vinterhager
- hvis det ikke er foretatt en hefttest.