

- Pynter opp i nærmiljøet – ute og inne!

Sundolitt® Støpematrise brukes som innlegg i forskalingen for å oppnå en pen strukturert overflate på den ferdige muren. Spesielt er dette dekorativt på forstøttningsmurer langs gater og veier, hagemurer, inngangspartier, grunnmurer, større støpte blomsterurner o.l.

Brukt innendørs vil Støpematrisen gi en dekorativ flate på støpte vegger f.eks. resepsjoner i større industribygg, kjøpesentre, hoteller o.l.

Velg mellom skifer-, kalksteinsmønster eller Ålesundsmur.

Sundolitt® Støpematrise har et format på 1000x1000 mm, og tykkelser opp til 25 mm. Matrisen er merket med leggeretning på baksiden, slik at skjøtene blir så godt som usynlige.





Støpematrise

Hovedkontor

Brødr. Sunde as

Pb. 8115, Spjelkavik
6022 ÅLESUND
Telefon: 70 17 70 00
Telefax: 70 14 34 10
e-post: post@sunde.no

Ordretelefon: 815 22 030
Ordretelefax: 815 22 031

Avdelingskontor

Sundolitt® Oslo

Lurudveien 3
Postboks 183
2021 Skedsmokorset
Telefon: 64 83 59 60
Telefax: 63 87 77 60

Sundolitt® Bergen

Hilleren Industriområde
Hillernveien 82
5174 Mathopen
Telefon: 55 50 18 80
Telefax: 55 50 18 90

Sundolitt® Stavanger

Gamleveien 4
4315 Sandnes
Telefon: 51 63 22 66
Telefax: 51 63 22 67

Sundolitt® Trondheim

Østre Rosten 84B
7075 Tiller
Telefon: 72 89 63 60
Telefax: 72 89 63 70

Sundolitt® Harstad

Rødskjær
9430 Sandtorg
Telefon: 77 07 90 20
Telefax: 77 07 90 21

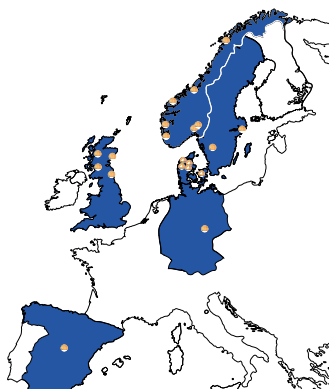

Tekniske spesifikasjoner

Sundolitt® Støpematrise

Tykkelse mm	Format mm x mm	Innhold per pakke	
		stk	m ²
Skifer:	1000x1000x25	20	20,0
Kalkstein:	1000x1000x25	17	17,0
«Ålesundsmur»:	1000x1000x25	16	16,0



Skifermønster



Kalksteinsmønster



«Ålesundsmur»

Bruksområde:

Sundolitt® Støpematrise festes på innsiden av forskalingen for å lage mønster i betongvegg/ forstøtningsmur. Leveres i Skifer-, Kalksteinsmønster, eller «Ålesundsmur».

Bruk forskalingsolje.

Vi anbefaler f.eks Filmo 40 eller Hey'di. Vanlig soyaoilje og ett godt alternativ.

Forskaling bør rives så raskt som mulig (+ - 24 timer).

Ved betong fylling må det utvises varsomhet.

Monteringsanvisning:

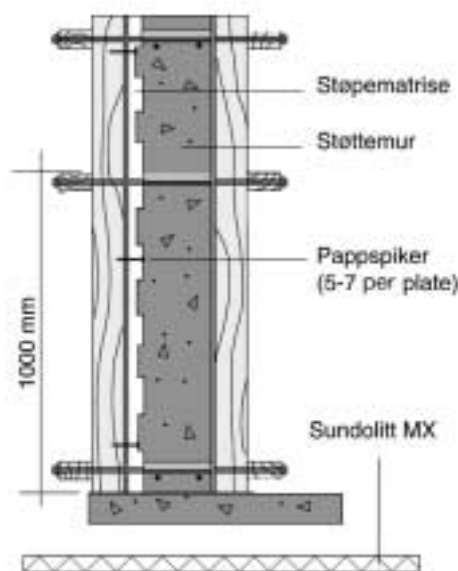

Sundolitt® er resirkulerbar



All informasjon er generell service til konstruktører/brukere av Sundolitt® produkter. For spesifikke prosjekter må dimensjonering/prosjektering godkjennes av ansvarlige rådgivere.