

1. PRODUKTBESKRIVELSE, BRUKSOMRÅDE

Beskrivelse

Tak-ess Inspirasjon er en foliebelagt himlingsplate, profilert på alle 4 sider med not/fjær og v-fuge.

Bruksområde

Tak-ess Inspirasjon kan benyttes som himlingsplate i alle rom hvor det ikke settes krav til fuktbestandige materialer. Tak-ess Inspirasjon kan også benyttes i godt ventilerte vaskerom og baderom i boliger.

Den ferdigbehandlede overflaten reduserer byggetiden og gir lyse og trivelige rom.

Formatet gir rask og enkel montering. Tak-ess Inspirasjon kan monteres i konstruksjoner hvor kravet til brannklassifisert overflate er IN 2.

Tak-ess Inspirasjon er egnet til montering av downlights og emballasjen kan brukes til downlight kasser.

Farger, overflate

Dekorkoder:

- 14TFL Hvit Inspirasjon,
- 16TF Hvit Struktur
- 40TF Hvit Silkematt
- 45 TF Hvit Rustikk.

Folien har høy motstandsdyktighet mot gulning (fra sollys).

Overflatebehandling

Folietype er pp-basert. Platene kan overmales.

Tilbehørsprodukter

Dekorlister finnes også i 3 varianter, alle i lengde 240 cm og i hvit utførelse. Dekorlistene kan overmales.

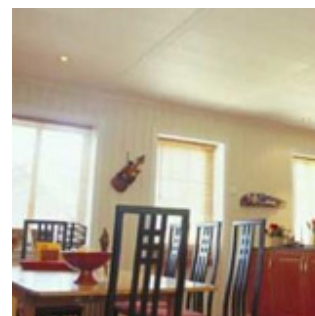
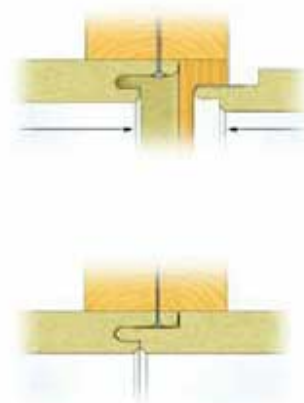

2. MÅLANGIVELSER / TEKNISKE DATA

Dimensjon (mm)	Plater pr. pall (stk)	Plater pr. pakke (stk)	Nettoareal pr. plate (m ²)	Vekt pr. pakke (kg)
12x620x1220	52	4	0,72	25
12x620x0620	100	5	0,36	16
12x320x1220	100	5	0,36	16

Tekniske data:

Densitet	Ca 670 kg/m ³
Varmeledningsevne	Lambda p = 0,12 W/mK

3. MONTERING/UTFØRELSE

NS 3420-kode for utførelse

Q62 Plater i himling.

NS 3451-kode for bygningsdel

255 Himling og overflate.

Referanse til NBI byggedetaljer

543.204 Bygningsplater på vegger og i himling.

Øvrige henvisninger

Se monteringsanvisning.

Transport og lagring

Platene må beskyttes mot fuktighet under transport og lagring. De må lagres tørt, innendørs i uåpnet emballasje. Platene håndteres skånsomt slik at folie og profil ikke skades, og de må løftes opp fra pakkene for å unngå skader på folien.

4. HMS-REFERANSER

Se HMS-FAKTA angående henvisninger til Arbeidstilsynets publikasjoner.

Spesielle tiltak ved brannslukking, temperatur- og/eller fuktendringer etc.

–

5. PRODUKTDOKUMENTASJONER OG OFFENTLIGE KRAV

Produktgodkjenninger utstedt av akkrediterte kontrollorganer

Det foreligger ingen produktdokumentasjon utstedt av akkrediterte kontrollorganer for dette produktet. Produktet er imidlertid CE-merket (se under).

Samsvarserklæring

–

CE-merking / Europeisk Teknisk Godkjenning (ETA)

Tak-ess Inspirasjon er CE-merket, standard nr. EN 13986.

Øvrige nasjonale/internasjonale kontrollordninger, sertifikater, bransienormer etc.

Brann: Overflate IN 2.

Fukt: Bruksområde = klimaklasse 1 (Eurocode 5 / NS 3470)

Lyd: Går under benevnelsen lydstrålingsminskende plate. Har lydtekniske egenskaper tilsvarende sammenlignbare platetyper (gips, trefiber) og formater.

Forestia AS er sertifisert iht. NS-EN ISO 9001, NS-EN ISO 14001, EMAS.

Produktet har miljømerket Svanen.

6. AVFALLSBEHANDLING IHT. NS 9431 / EMBALLASJE

Kode for avfallsbehandling

1142 | 0400 | 0600 | _ _ _ _

Type emballasje

Papp og kartong, plast.

7. ANSVARLIG FIRMA

Produsent/importør Forestia AS
Organisasjonsnr. NO 981 393 961 MVA
Adresse
Postnr. og poststed 2435 Braskereidfoss
Telefon 62 42 82 00
Telefaks 62 42 38 81
E-post forestia@forestia.com
Internettadresse www.byggma.no

