

# BERRY ALLOC<sup>®</sup>

LAMINATE ■ PARQUET ■ WALLS ■ CLICK VINYL

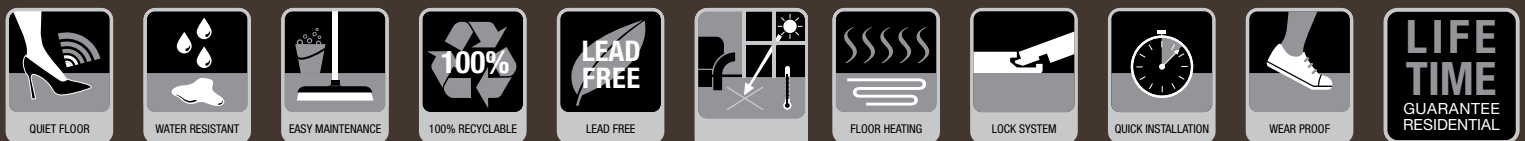

## PURELOC



BerryAlloc Click Vinyl  
Wherever. Forever.

[www.berryalloc.com](http://www.berryalloc.com)



Discover this product

# Installasjonsveiledning og vedlikehold PureLoc (1/4)

## 1. Generelle retningslinjer

Les installasjonsveiledningen før du begynner å installere PureLoc. Alle instruksjoner og anbefalinger er basert på nyeste tilgjengelig informasjon. For best resultat og garantigylldighet, skal disse instruksjonene følges nøye.

## 2. Før installasjon

Kontroller før installasjon at gulvpanelene er i feilfri stand. Kostnader forbundet med installasjon av defekte gulvpaneler erstattes ikke.

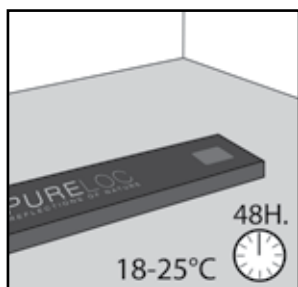

PureLoc gulv skal lagres horisontalt på monteringsstedet i 48 timer før pakkene åpnes og montering tar til. Stable dem flatt i rommet, med dekorsiden opp. Ideell innendørstemperatur er 18-25 °C, også under installasjon. NB: Unngå å utsette gulvet for svært høye temperaturer.

Du bør blande og installere gulvpaneler fra flere ulike esker for å minimalisere skyggevariasjonene. Dette vil gi en mer naturlig gulvflate.

PureLoc installeres flytende, dvs. at gulvflaten skal kunne bevege seg i alle retninger med nok plass til vegger eller andre fastpunkter. PureLoc skal ikke skrues eller spikres til undergulvet.

Det er viktig å ha 5 mm avstand til vegg rundt hele gulvoverflaten, samt rundt søyler, rør, terskler, osv.

Størst anbefalt sammenhengende gulvflate er 15 x 15 m. En ekspansjonsprofil (T-profil) må brukes i døråpninger, i overgang til nye rom, og/eller dersom området er lenger/bredere enn 15 m.

Pureloc skal ikke installeres utendørs, i solfylte rom, solarier, badstuer. Unngå at gulvflaten blir utsatt for direkte sollys som kan bidra til å øke temperaturen i produktet.

Dersom gulvet blir installert i strid med de overnevnte kriteriene, anbefales det at PureLoc gulvpanelene limes til undergulvet iht. separat beskrivelse på [www.berryalloc.com](http://www.berryalloc.com).

Bruk alltid PureLoc tilegnet tilbehør for perfekt resultat.

## 3. Klargjøring av undergulv

Nøyaktig klargjøring av undergulvet er viktig for å oppnå utmerket resultat og sikre god vedheft for gulvpanelene. Dersom undergulvet er grovt eller ujevnt kan dette føre til gjennomfotografering av overflaten og komme til syne på gulvpanelenes overflate. Dette kan forårsake slitasje på topppunktene og/eller hakk på lavpunktene.



Du må rengjøre arbeidsområdet og fjerne alle rester som potensielt sett kan skade den ferdige monteringen.

Undergulvet må være hardt, jevnt, tørt og slett. Undergulvet må også være rent og eventuelle spor av gips, maling, olje, fett og sprekker fjernet.

Maks. avvik: 4 mm per 2 m. Dersom det indikerte avviket overstiges, må undergulvet jevnes ut med en egnet fyllmasse eller utjevningmasse.

Undergulv må sjekkes for fuktproblem. Dersom det er fuktig må fukten skjermes før installasjon.

Et undergulv av keramiske fliser med fuger > 4 mm bredde og/eller > 2 mm dybde må jevnes ut ved å bruke en utjevningmasse i fugene.

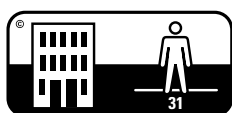
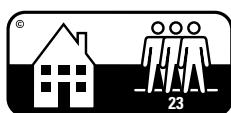

# Installasjonsveiledning og vedlikehold PureLoc (2/4)

PureLoc kan monteres på betong, fliser, treverk, samt på de fleste andre gulvbelegg med hard overflate, gitt at den eksisterende overflaten er jevn eller kan jevnes ut.

Maks. fuktighetsinnhold på sement/betonggulv er 85 % RH ved min. 20 °C (maks. 2,0 CM %). Selv om PureLoc er upåvirkelig av fuktighet, kan overdreven fuktighet generere mugg eller sopp.

Gulvdekke av tekstil og nålefilt må fjernes. Sterkt polstret vinylgulv eller vinylgulv som består av flere lag er IKKE egnet som undergulv.

Vi anbefaler kun å bruke BerryAlloc sitt VinTec underlag, spesialdesignet for installasjon under klikk vinyl gulv, for å:

- redusere trinn og romlyden,
- øke gåkomforten.

## Montering

Nødvendig verktøy:

Tapetkniv med trapesformet blad, blyant, vinkellinjal, tommestokk/målebånd og avstandsklosser (kiler).

Undersøk at gulvpanelet ikke har synlige feil før monteringen begynner!

Mål rommet nøyaktig for å tilpasse en balansert planløsning. Ved å gjøre dette vil du være i stand til å fastslå om den første raden må kappes på langs. Den første og siste raden bør ikke være smalere enn 5 cm. Dersom den første raden av gulvpaneler ikke har behov for å kuttes i bredden, vil det være nødvendig å skjære av langsides fjær slik at en ren, solid kant er vendt mot veggen.

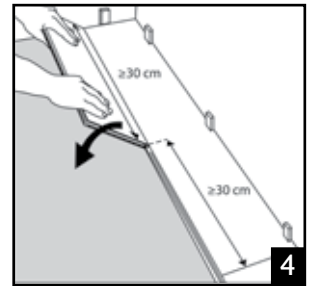
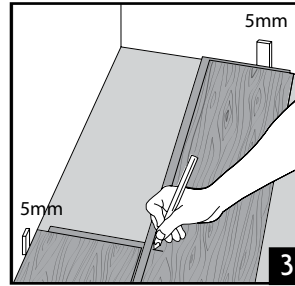
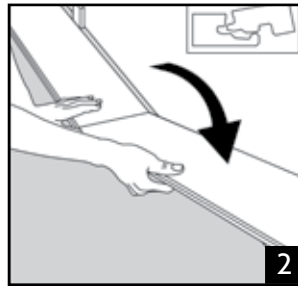
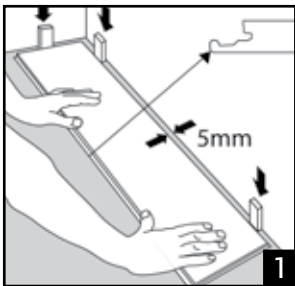

1. Installer produktet fra venstre mot høyre, tvers over rommet. Plasser gulvpanelet med låsesporet vendt ut mot rommet. Du bør holde en avstand på 5 mm til vegger og andre vertikale fastpunkter under montering. Dette gir rom for gulvpanelene til å kunne utvide og trekke seg sammen på en naturlig måte.
2. Plasser kortsiden på neste gulvpanel i låselisten på det allerede installerte gulvpanelet. Hold gulvpanelet i vinkel og vend gulvpanelet ned i horisontal posisjon. Vær nøye med å ha en perfekt kortsidekobling. Fortsett med de neste gulvpanelene på samme måte til det gjenstår et gulvpanel.
3. Legg det siste gulvpanelet i raden med dekorsiden opp og låselisten mot veggen. Kortsiden skal være 5 mm fra veggen. Marker stedet der gulvpanelet skal tilskjæres. Lag et snitt i gulvpanelet på dekorsiden ved hjelp av tapetkniven. Knekk av den overskytende delen og installer det på samme måte som de foregående gulvpanelene.
4. Første panel på andre rad  
Sørg alltid for at endeskjøtene forskyves minst 30 cm når du starter på neste rad. Bruk, om egnet, den avkuttete delen av gulvpanelet fra forrige rad. Dersom den ikke er egnet kan du kutte et nytt gulvpanel i to. Plasser det avkappede gulvpanelet i vinkel i låselisten til foregående rad og vinkle det ned.

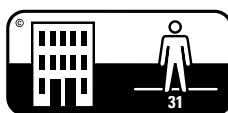

# Installasjonsveiledning og vedlikehold PureLoc (3/4)

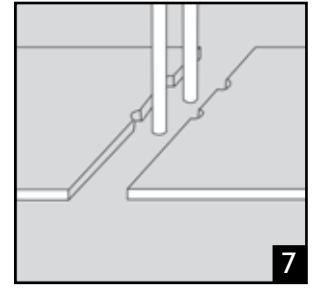
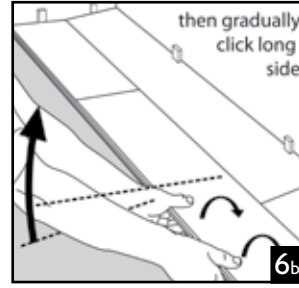
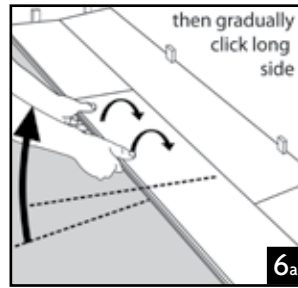
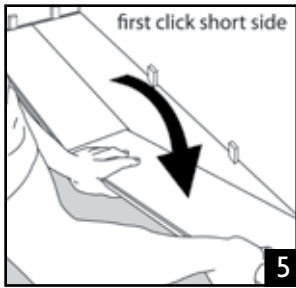

5. Plasser kortsiden på neste gulvpanel i låselisten på det foregående gulvpanelet i samme rad. Hold gulvpanelet i vinkel og vend gulvpanelet ned i horisontal posisjon. Sørg for at langsides fjær er plassert i låselisten på den foregående raden.
6. Løft gulvpanelet litt opp og skyv samtidig forsiktig langsides fjær inn i låselisten på den foregående raden og vinkle det ned. Fullfør hele raden på samme måte.
7. Rør:  
Mål rørdiameteren og marker plasseringen av gulvbordet.  
Utskjæring av hullene: Hulldiameteren må være 10 mm bredere enn rørdiameteren.  
Dørrammer:  
Bruk et gulvpanel plassert med dekorsiden ned som en støtte for å få korrekt høyde dersom du har behov for å installere et gulvpanel under en dørramme.

## 5. Viktig

- PureLoc kan utsettes for gulvvarme men overflatetemperaturen skal ikke overstige 28° celsius.
- Vurder å ta vare på overskytende gulvpaneler fra samme parti for eventuelle reparasjoner.
- Det anbefales å installere gulvpanelene i samme retning som innkommende lys fra vinduer.

## 6. Vedlikehold

### Forhåndsregler ved bruk

For å bevare gulvet ditt i god stand er det viktig å plassere en dørmatte av god kvalitet i inngangspartier, stor nok for å absorbere smuss og/eller fukt.

Forsyn møbelbein og andre tunge gjenstander med filtknotter for å unngå riper. Ikke bruk gummitepper.

Benytt myke plashjul på kontorstoler.

### Rengjøring av gulvet

Støvsug eller bruk våtmopp. Benytt ved behov en blanding av rent vann og mildt syntetisk vaskemiddel, eller gulvrensningemiddel for husholdninger. Skyll grundig og tørk opp vannrester.

NB: Gulvet kan føles glattere når det er vått.

Flekker, merker og søl bør tørkes opp så raskt som mulig.

Vanskelige flekker: Utvannet flytende blekemiddel, white spirit, etanol eller sitronsaft.

Fett, tusjpen: Gni lett med en klut fuktet med white spirit og skyll etterpå grundig.

NB:

Ikke bruk aceton eller klorerte løsemidler. Benytt ikke voks eller lakkforsegling på gulvet.

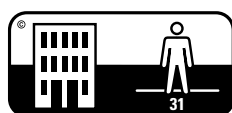

# Installasjonsveiledning og vedlikehold PureLoc (4/4)

## Reparasjon av gulvpanel

Det er mulig å reparere mindre skader ved hjelp av reparasjonsmasse. For større skader bør hele gulvpaneler skiftes. Benytt tapetkniv og kutt ødelagt gulvpanel i stykker. Fjern først delene i midtpartiet for å unngå skader på kantene. Ta et nytt gulvpanel i den samme størrelsen og vinkle gulvpanelet sine låselister inn under de andre gulvpanelene og bank det i posisjon ved hjelp av en gummiklubbe.

## 7. Garanti for førstegangsbruker

PureLoc garanteres mot alle produksjonsrelaterte feil under normal bruk fra kjøpsdato ved opprinnelig sluttbruker. Garantien dekker all unormal forringelse av produktet såfremt installasjon og vedlikehold er foretatt iht. instruksjoner utgitt av BerryAlloc.

Ved produktfeil erstatter BerryAlloc ødelagte PureLoc gulvpaneler med tilsvarende eller liknende gulvpaneler med samme kvalitet på bakgrunn av det eksisterende produktsortimentet på klagetidspunkt.

Garantien dekker ikke arbeidskostnader eller andre kostnader som måtte kreves i forbindelse med bytting av gulv.

Garantien dekker ikke:

- Normalt slitasje
- Mekaniske skader eller endringer i produktet som følge av installasjonsfeil
- Ulykker, feil bruk eller misbruk av produktet
- Feil vedlikehold eller bruk av feil rengjøringsmiddel
- Skader fra flytting av møbler: Husk bruk av filtknotter under ben til møbler for å minimere muligheten for riper og merker i overflaten
- Skader som følge av sand og smuss: Husk bruk av dørmatter i inngangspartier for å hindre at smuss kommer på overflaten
- Ripeskader

FOR YTTERLIGERE INFORMASJON: [www.berryalloc.com](http://www.berryalloc.com)

