

# BERRY≡ALLOC®

LAMINATE ■ PARQUET ■ WALLS ■ VINYL PLANKS

## DREAM CLICK PRO

Installasjonsveiledning og vedlikehold, Garantivilkår



BerryAlloc Vinyl Planks  
Wherever. Forever.

[www.berryalloc.com](http://www.berryalloc.com)



Discover this product

## 1. Introduksjon

DreamClick Pro er et LVT gulv med et nytt revolusjonerende låsesystem for bruk i hjemlig miljø, og som er produsert iht. normen EN 649.

DreamClick Pro kan benyttes i både hjemlig og offentlig miljø, slik butikker, hotellrom...

DreamClick Pro egner seg ikke til utendørsinstallasjoner, i solfylte rom, solarium eller badstue. Vi anbefaler ikke heller at produktet installeres i rom uten kontrollert temperatur. Unngå å utsette gulvflaten for langvarig direkte sollys. Ekstrem solpåvirkning, hete, og stor temperaturvariasjon kan forårsake skade.

Størst anbefalt sammenhengende gulvflate er 10 x 10 m. En ekspansjonsprofil må brukes dersom området er lenger/bredere enn 10 m. Det er viktig å ha 8 mm avstand til vegg rundt hele gulvoverflaten, samt rundt søyler, rør, terskler osv.

DreamClick Pro er kompatibel med gulvvarme og gulvkjølesystem forutsatt at gulvets overflatetemperatur ikke overstiger 27 °C. Effekten på elektriske gulvvarmesystem må ikke overstige 60 W/m<sup>2</sup>.

## 2. Forberedelser

### 2.1 Verktøy, tilbehør

Tapetkniv med trapesformet blad, stikksag/kutter, blyant, vinkellinjal, tommestokk/målebånd og avstandsklosser (kiler).

### 2.2 Undergulvet



Nøyaktig klargjøring av undergulvet er viktig for å oppnå utmerket resultat. Dersom undergulvet er grovt eller ujevnt kan dette føre til gjennomslag av overflatestrukturen og komme til syne på gulvpanelenes overflate. Dette kan forårsake slitasje på topppunktene og/eller hakk på lavpunktene.

Arbeidsområdet må rengjøres og alle rester som potensielt sett kan skade den ferdige installasjonen fjernes.

Undergulvet må være hardt, jevnt og tørt. Undergulvet må også være rent og eventuelle spor av gips, maling, olje, fett og sprekker fjernet.

Gulvdekke av tekstil og nålefilt må fjernes.

Maks. avvik: 4 mm per m. Dersom det indikerte avviket overstiges må undergulvet

jevnes ut med en egnet fyllmasse eller utjevningssmasse.

Undergulvet må sjekkes for fuktproblem. Dersom det er fuktig må fukten skjermes før installasjon.

Det er ikke nødvendig å utjevne fugene på et undergulv av keramiske fliser.

DreamClick Pro kan monteres på betong, fliser, treverk, samt på de fleste andre gulvbelegg med hard overflate, gitt at den eksisterende overflaten er jevn eller kan jevnes ut.

Maks. fuktinnhold på sement/betonggulv er 75 % RH ved min. 20 °C (maks. 3,0 CM %). Selv om DreamClick Pro er upåvirkelig av fuktighet, kan overdreven fuktighet generere mugg eller sopp.

Du trenger ikke benytte underlag til DreamClick Pro. Dersom du vil redusere rom- og trinnlyd anbefaler vi å installere et BerryAlloc DreamTec underlag. Hvis undergulvet er porøst anbefaler vi enten DreamTec underlag for å unngå knastrelyd fra sand eller å bruke et bindemiddel for å binde løse sandkorn til undergulvet.

## 2.3 Akklimatisering

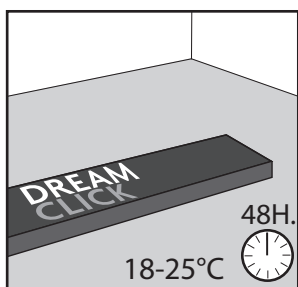

Gulvpanelene skal lagres i romtemperatur i min. 48 timer før pakkene åpnes og installeringen begynner. Stable dem flatt på monteringsstedet med dekorsiden opp. Ideell innendørstemperatur ved akklimatisering er 18-25 °C, også under installasjon.

Kontroller før installasjon at leverte gulvpaneler er i feilfri stand. Defekte gulvpaneler som er blitt modifisert eller installert kan ikke reklameres på.

Gulvpaneler fra flere ulike esker bør ved installasjon blandes for å minimalisere skyggevariasjonene. Dette vil gi en mer naturlig gulvflate.

DreamClick Pro installeres flytende, dvs. gulvflaten skal kunne bevege seg fritt i alle retninger med tilstrekkelig avstand til vegger eller andre fastpunkter. DreamClick Pro skal ikke skrues eller spikres til undergulvet.

## 3. Installasjon

Undersøk at gulvpanelene ikke har synlige feil før installasjonen begynner!

Mål rommet nøyaktig for å tilpasse en balansert planløsning. Ved å gjøre dette vil du være i stand til å fastslå om den første raden må kappes på langs. Den første og siste raden bør ikke være smalere enn 5 cm. Dersom den første raden av gulvpaneler ikke har behov for å kuttes i bredden, vil det uansett være nødvendig å skjære av langsidsens fjær slik at en ren, solid kant er vendt mot veggen.

Vurder å ta vare på noen gulvpaneler for eventuelle reparasjoner.

Det anbefales å installere gulvpanelene i samme retning som innkommende lys fra vinduer.

Hammer må ikke benyttes ved sammenkobling av paneler.

Sørg alltid for at endeskjøtene forskyves minst 25 cm (= 3 klikk element) når du starter på neste rad.

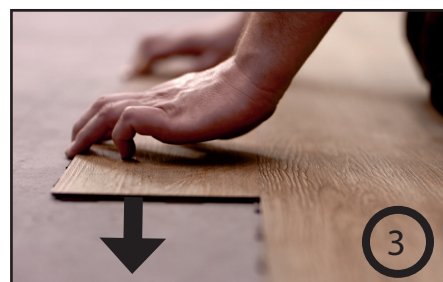

## 4. Ferdigstillelse

Bruk alltid DreamClick Pro tilegnet tilbehør for perfekt resultat.

## 5. Forhåndsregler ved bruk

For å bevare gulvet i god stand er det viktig å plassere en dørmatte av god kvalitet i inngangspartier, stor nok for å absorbere smuss fra skor (sand, stein...).

Forsyn møbelbein og andre tunge gjenstander med filtknotter for å unngå riper.

Ikke bruk gummitepper.

Benytt myke plasthjul på kontorstoler.

## 6. Rengjøring av gulvet

Støvsug eller bruk våtmopp. Benytt ved behov en blanding av rent vann og mildt syntetisk rengjøringsmiddel, eller gulvrensningmiddel for husholdninger. Skyll grundig og tørk opp vannrester. NB: Gulvet kan føles glattere når det er vått.

Flekker, merker og søl bør tørkes opp så raskt som mulig.

Ikke bruk aceton eller klorerte løsemidler. Benytt ikke voks eller lakkforsegling.

## 7. Garantivilkår

Garanti for førstegangsbruker

DreamClick Pro gulvpaneler garanteres mot alle produksjonsrelaterte feil under normal bruk fra kjøpsdato ved opprinnelig kunde.

Garantien dekker all unormal forringelse av produktet såfremt installasjon og vedlikehold er foretatt iht. tilgjengelige instruksjoner.

Ved produktfeil erstattes ødelagte DreamClick Pro gulvpaneler med tilsvarende eller liknende gulvpaneler med samme kvalitet på bakgrunn av det eksisterende produktsortimentet på reklamasjonstidspunkt.

Garantien dekker ikke økonomisk erstatning og arbeidskostnader som måtte kreves i forbindelse med bytting av gulv.

Garantien dekker ikke:

- Normalt slitasje
- Mekaniske skader eller endringer i produktet som følge av installasjonsfeil
- Ulykker, feil bruk eller misbruk av produktet
- Skader forårsaket av feil vedlikehold eller bruk av feil rengjøringsmiddel
- Skader forårsaket av tunge stoler eller andre møbler: Husk bruk av filtknotter under møbelben for å minimere muligheten for riper og merker i overflaten
- Skader som følge av sand og smuss: Husk bruk av dørmatter i inngangspartier for å hindre at smuss kommer på overflaten
- Ripeskader

FOR YTTERLIGERE INFORMASJON: [www.berryalloc.no](http://www.berryalloc.no)

## 8. Juridisk informasjon

Dette dokument presenterer den generelle installasjonsveiledningen basert på nyeste tilgjengelig informasjon. For best resultat og garantigyldighet, skal denne veiledning nøye følges.

