

# UTEROM+

Terrasse | Hagestue | Pergola

Bygg  
søk  
Vinn!

Uteromsprisen  
Vinn 50 000 kr

4  
**LEKRE OG  
LEKNE UTEROM**

Terrasse | Levegg | Vinterhage | Lekestue

+

**INSPIRERENDE TIPS TIL  
HVORDAN BYGGE TERRASSE,  
PERGOLA OG UTESTUE**

Alt du trenger å vite om å bygge med tre ute!



# INNHOOLD

## DEL 1 INSPIRASJON

**4 FINN DIN STIL**  
Hvordan uterom ønsker du deg?

**6 FLEKSIBEL UTEPLASS**  
Terrasse | Rekkverk | Trapp

**10 TERRASSEGULV**

**14 REKKVERK**

**15 TRAPP**

**16 SKJERMET SITTEPLASS**  
Pergola | Levegg | Solskjerming

**20 PERGOLA**

**21 LEVEGG**

**22 EKSTRA UTESTUE**  
Vinterhage | Lysthus | Anneks

**26 KLEDNING**

**28 BARNAS UTEROM**  
Lekestue | Trehytte | Klatrestativ

**32 SMÅ BYGGERIER**

**33 STORE BYGGERIER**

## DEL 2 INFORMASJON

**34 BYGG OG BLOGG**  
Kjenner du til Inspirasjonsprisen og visste du at vi har en rekke blogger?

**36 TRE – ET NORSK NATURPRODUKT**  
Visste du at det tar 60 år å produsere våre terrassegulv?

**38 VÅRE TERRASSEBORD**  
Tradisjonelle | Trendy | Dekorative | Funksjonelle

**40 VÅRE BEHANDLINGER**  
Impregnering, grunning, maling og beising

**42 VÅRE BYGGEGUIDER**  
Terrasse | Lekestue | Pergola | Kledning



## REDAKSJONEN

Kommunikasjonsdirektør  
**TONE BENTE BERGENE HOLM | [TONEBENTE@BERGENEHOLM.NO](mailto:TONEBENTE@BERGENEHOLM.NO)**

Produktsjef Eksteriør  
**LARS GULBRANDSEN | [LARS.GULBRANDSEN@BERGENEHOLM.NO](mailto:LARS.GULBRANDSEN@BERGENEHOLM.NO)**

Merkevarerjef  
**HEGE VOLL MIDTGAARD | [HVM@BERGENEHOLM.NO](mailto:HVM@BERGENEHOLM.NO)**

Grafisk Designer og Fotograf  
**FINN ERIK BJØRNSTAD | [FE@BERGENEHOLM.NO](mailto:FE@BERGENEHOLM.NO)**

Bergene Holm tar forbehold mot eventuelle trykkfeil og fargegjengivning ifm. trykk.

Bilder og tekst © Bergene Holm AS  
Alt innhold tillates kun gjenbrukt etter avtale med Bergene Holm AS.

Forside | Tina Stuestøl, Instagram @interiorwife

Bilder merket med Norges Hagemesterlogo er fra serien som gikk på TV2 våren 2015, hvor Bergene Holm AS var en av sponsorene.

## VI TAKKER

Bergene Holm AS takker alle våre samarbeidspartnere i forbindelse med denne publikasjonen.

Vi takker også alle søkere til Uteromsprisen og Barnas Trepris som deler sine bilder av inspirerende bruk av tre.

En spesiell takk til Darren Saines, Anne Havåg Holter-Hovind, Sveinung og Eva Gjønnnes (@evagjo) og Asgeir Borgmoen.

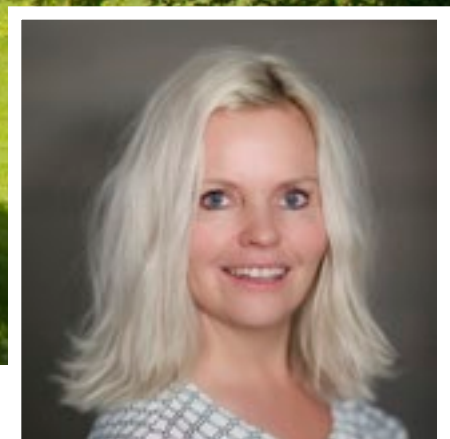

## “Tre er trendy - både inne og ute”

I Norge bygges det hvert år uendelig mange kvadratmeter med terrasser, plattinger, leegger og vinterhager. Jeg er en av dem som elsker å gå i nabolag og boligområder og la meg inspirere og imponere over kreativitet, innsats og resultat. Det er nettopp alle disse spennende byggeprosjektene som er bakgrunnen til at vi i 2009 etablerte Inspirasjonsprisen.

Jeg er så heldig at jeg får være juryleder for denne årlige konkurransen og det er her jeg finner de mest inspirerende og kreative prosjektene for uterommet. Hvert år lar vi oss begeistre av flotte terrasser som gir hele huset et løft, av lekre lysthus og vinterhager som forlenger utesesongen og gøyale trehus, borger og klatrestativ som får barna i aktivitet utendørs. Vinnerne av Uteromsprisen får 50.000 kroner i premie, hederlig omtale og ikke minst et eget innlegg på vår blogg.

Vi tror vi har Norges mest omfattende og inspirerende byggeblogg og mange hundretusen er hvert år innom for å søke inspirasjon og kunnskap for de skal bygge sin drømmehage. Se gjerne [www.blogg.bergeneholm.no](http://www.blogg.bergeneholm.no)

Kanskje er det ditt byggeprosjekt som vinner Uteromsprisen neste gang?



### **STONE BENTE BERGENE HOLM**

Kommunikasjonsdirektør i Bergene Holm AS og juryleder i Inspirasjonsprisen.

Mitt favorittgulv til uterommet er vårt eget Signatur terrassebord. Bordene er solide med sine 28 x 145 mm og kommer impregnert og ferdig beiset i fargene grått og brunt. Det betyr et fix ferdig gulv som ikke trenger ny beis for et par-tre sesonger har gått. Et flott utegulv skapt for nordiske uterom, trender og klima.

Du kan lese mer om Signatur på side 10 og 41 og på [terrasseblogg.bergeneholm.no](http://terrasseblogg.bergeneholm.no)



# HVORDAN UTEROM ØNSKER DU DEG?

TERRASSE | REKKVERK | TRAPP

## FLEKSIBEL UTEPLASS

Terrassen er uterommets klassiker. Terrasser kan bygges på mange måter, i ulike størrelser, former og nivåer. Smale eller brede bord, med eller uten riller og dekorlister. Firkantet eller rund, med eller uten trapp og rekkverk. Det er kun plassen og kreativiteten som er begrensningen.



PERGOLA | LEVEGG | SOLSKJERMING

## SKJERMET SITTEPLASS

Når solen begynner å varme etter påske, trekker vi nordmenn ut. En pergola eller riktig plassert levegg, kan sørge for enda flere timer utendørs. På de varmeste dagene vil en pergola gi deilig skygge og skape en hyggelig ramme rundt sitteplassen. En gjennomtenkt levegg vil både kunne skjerme og forskjønne uteplassen.





Uansett størrelse på hagen, terrassen eller balkongen, legger mange mye kjærlighet og omtanke i sine uteromsprosjekter. Enten du skal bygge en terrasse, pergola, vinterhage eller lekestue - har vi samlet mange prosjekter som kan gi deg inspirasjon på veien.

VINTERHAGE | LYSTHUS | ANNEKS

## EKSTRA UTESTUE

Med korte somre og varierende vær, er vi mange som søker løsninger som kan forlenge utendørssesongen. En flott vinterhage – gjerne som en forlengelse av huset, et sjarmerende lysthus eller et praktisk anneks, gir både ekstra rom og ekstra tid ute. Hagestuer kommer i mange former og størrelser, både frittstående og som en del av huset.



LEKESTUE | TREHYTTE | KLATRESTATIV

## BARNAS UTEROM

Barn trives ute, særlig om forholdene er lagt til rette for dem. Aller best liker barn å få være med å bygge, snekre og fikse litt selv. Gjennom Barnas Trepris har vi blitt kjent med fantastiske byggeprosjekter av, for og med barn. Bruk gjerne byggerester og finn på noe gøy sammen!





STILRENT OG FLEKSIBELT

Terrassebord imp. 28 X 120 | Beiset



**TIPS!**

Bryt opp terrassen i ulike nivåer og soner. Da blir uterommet mer spennende og nye sitte- og rekreasjonssteder oppstår.





TRENDY OG VARIG  
Terrassebord imp. 28 X 120 | Beiset

## TERRASSE | REKKVERK | TRAPP

# FLEKSIBEL UTEPLASS

Vi er mange som drømmer om late dager på terrassen. Men for at resultatet skal bli optimalt og langvarig bør både små og store terrasser planlegges godt. Det bør tenkes over hvordan solforholdene er, om det skal skjermes mot innsyn eller vind, om plassen skal brukes også når det regner og hvordan sikkerhet ivaretas med rekkverk og trapp.

Det er smart å tenke langsiktig. Kanskje vil behovene du har i dag, endre seg om noen år? Kan det være aktuelt å senere utvide terrassen eller legge tak over? Uansett vil det å bruke impregnert tre i uterommet være både praktisk, miljøvennlig og holdbart.

Trykkimpregnerte terrassebord er Norges mest solgte terrassebord - år etter år. Selv om disse terrassebordene ofte blir solgt billig og brukt som lokkevarer til byggevarbutikkene, har dette ikke noe med kvaliteten å gjøre. Tvert imot så er Cu-impregnerte terrassebord ett av de beste valgene når det kommer til holdbarhet over tid. Dette vises blant annet i fagmiljøenes felttester, laboratorieforsøk og i alle de hundretusenvis av terrasser som er bygget i kroker og kriker i landet vårt gjennom mange år.

Vi ser at innen tradisjonelle terrassebord så er det valg av dimensjon og kvalitet som har forandret seg mest de siste årene. Bredden 28x120 mm er bestselgeren, noen bruker til og med konstruksjonsvirke som terrassebord. Og husk, en terrasse trenger ikke være firkantet – organiske former glir ofte mer naturlig inn i mange utemiljø.

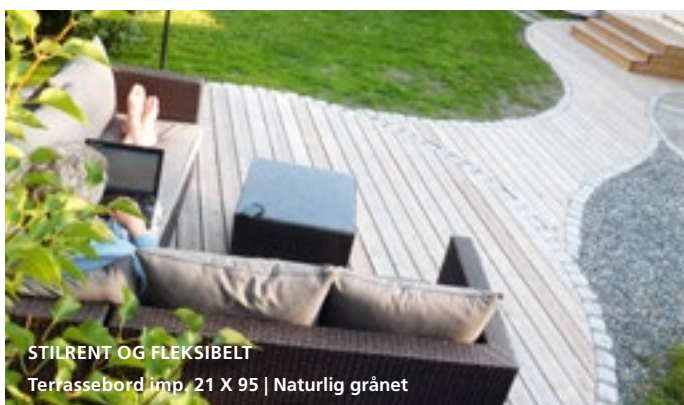

STILRENT OG FLEKSIBELT  
Terrassebord imp. 21 X 95 | Naturlig grånet



STILRENT OG FLEKSIBELT  
Terrassebord imp. 28 X 120 | Beiset

## VÅRE IMPREGNERTE TERRASSEBORD

Alle våre terrassebord er trykkimpregnerte. Da er du sikret et solid og holdbart utegulv i mange år. Vi deler våre terrassegulv i fire kategorier; trendy, tradisjonelle, dekorative og funksjonelle.

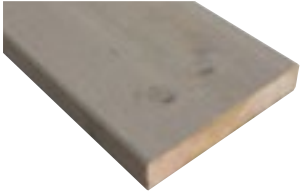

Trendy | Signatur Grå, impregnert og beiset



Tradisjonelt | impregnert

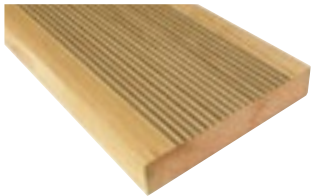

Dekorativt | Rillet, impregnert



Dekorativt | ShipDeck, impregnert



Funksjonelt | 3TETT, impregnert

### TIPS OG RÅD!

Bruk terrasseskrue med høy kvalitet. Husk at disse skal holde like lenge som terrassen.



TRENDY OG VARIG  
Terrassebord imp. 28 X 120 | Beiset



**TIPS OG RÅD!**

Lag gjerne organiske former i uterommet. Det kan oppleves mer naturlig og skaper fine overganger mellom terrasse og beplantning.

“FOR meg er tre et naturlig valg i uterommet.”

Mitt favorittrom er uten tvil uterommet. Det er her jeg både lader batteriene og utfolder meg kreativt. Vi er nettopp ferdige med vår nye terrasse og er veldig fornøyde, både med utforming og materialvalg! Det er fantastisk å kunne gå rett ut fra stua og ut på et tregulv, og det er herlig å ha et så stort gulv at det kan møbleres på ulike vis både med møbler, krukker og likevel ha plass for lek.

Vårt gulv er både vanlig og ekstraordinært. Helt vanlig fordi det er bygget i vanlig trykkimpregnert virke, ekstraordinært fordi det er en uvanlig dimensjon (36x198mm) på treverket og fordi vi har valgt en litt utradisjonell utforming. Som arkitekt og hageentusiast har jeg en forkjærlighet for organiske former og jeg ønsket derfor naturlige buer på terrassen. Et godt triks for å lage buer i hagen er å bruke en vannslange. Vannslangen har litt motstand i seg og er lettere å forme til myke pene linjer enn for eksempel tau.

En vakker terrasse handler ikke bare om det vi ser, du må også tenke på terrassens skjelett. Velg fundament og bjelkelag som er tilpasset grunnforhold på stedet, så får du en terrasse med lang levetid og lite vedlikehold.

På impregnerte produkter kan du oppleve noe varierende fuktinnhold i en del av materialene. Ta hensyn til dette når du monterer. Jeg har valgt å legge bordene tett-i-tett, og er veldig fornøyd med det. Du kan lese mer om hvordan jeg har bygget min terrasse på [www.moseplassen.no](http://www.moseplassen.no)

**ANNE HAVÅG  
HOLTER-HOVIND**

Vår samarbeidspartner Anne er hageentusiast og arkitekt. Hun eier og driver Moseplassen - Norges største hageblogg. Les mer om hennes spennende hage og uterom på [www.moseplassen.no](http://www.moseplassen.no)



SOLID OG VARIG  
Konstruksjonsvirke 36 X 198 | Impregnert Naturlig grånet





VÅRE  
UTVALGTE!



*Signatur*  
Terrassebord

TRENDY TERRASSEGULV

## SIGNATUR GRÅ

Signatur terrassebord er trykkimpregnert og dermed beskyttet mot råte- og insektangrep. Impregnerte terrassebord har betydelig lengre levetid enn uimpregnert trevirke og bedre levetid enn de fleste andre utegulv.

Signatur Grå har allerede fått mange tilhengere. Grå er en populær farge i uterommet og er enkel å kombinere med andre materialer og ulike stilarter. Signatur er et utegulv. Det vil si at det kan brukes over bakken i ulike utemiljø. Utegulv utsettes både for tøft klima og bruk og vil naturlig forandre sitt utseende deretter. Signatur Grå tilsvarer to strøk med Jotun Trebitt 9074 Nordisk Tre. Les mer om Signatur Grå på side 39.



A photograph showing a wooden deck with several decorative pillows. One pillow is pink, another is white with pink floral patterns, and a third is red. A potted plant is visible in the background.

VÅRE  
UTVALGTE!

**NORSK**  
Velg terrassebord med  
NS-merke, for et trygt og  
varig miljøvalg.

## DEKORATIVT TERRASSEGULV

# RILLET

Rillede terrassebord gir et gulv med et særpreg. Rilleprofilen er tidsriktig og resultatet blir et kontinentalt inspirert utegulv. Rillene gir en harmonisk overflate som blir ekstra flott når den får gråne naturlig.

Rillene gjør bordene mer behagelig å gå på og vi anbefaler gjerne rillede bord til trapper, gangbaner, brygger og steder der du ønsker et noe mer sklisikkert alternativ. Gulvet blir ekstra spennende om du blander ulike dimensjoner. Når du kjøper impregnerte materialer så sjekk at bordene er påstemplet kvalitetsmerket NS (Norsk Standard). Da er du sikret et produkt med lang levetid, tilpasset dagens miljøkrav. Les mer om Rillet på side 39.





VÅRE  
UTVALGTE!



**TIPS!**

Å ramme inn gulvbordene gir et penere resultat. Riktig montert vil ShipDeck føre hovedtyngden av vannet bort.

**DEKORATIVT TERRASSEGULV**

# SHIPDECK

ShipDeck er perfekt for deg som ønsker å skape en maritim stil, eller ønsker et litt annerledes gulv enn naboen. Du trenger ikke lenger stor lommebok og hus eller hytte i vannkanten for å legge et skipsgulv.

ShipDeck kler mange typer terrasser og uterom. Det blir ekstra fint når det lages en ramme rundt dekket. Dekorlisten hindrer at ugress vokser opp mellom bordene og eliminerer eventuell trekk. Resultatet er et lunere terrassegulv. ShipDeck er enkelt å montere og beiset med "teakfarge" får du et skikkelig maritimt preg. Ønsker du å la terrassen gråne naturlig, vil den sorte listen fremheve kontrastene. Les mer om ShipDeck på side 39.





VÅRE  
UTVALGTE!

### TIPS OG RÅD!

Skal du bygge balkong over et inngangsparti bør du vurdere funksjonsgulvet 3TETT. Riktig montert vil det føre vannet bort.



## FUNKSJONELT TERRASSEGULV

# 3TETT

3TETT er et supert valg på terrasser, balkonger og over inngangspartier der du ønsker å redusere vanngjennomtrengning til underliggende arealer. Den sorte dekorlisten gjør gulvet spesielt og dekorativt.

Mange har en balkong over inngangspartiet eller ønsker å benytte rommet under terrassen til lagring. Det er nettopp ved slike behov at 3TETT kommer til sin rett. Tettingen mellom bordene oppnås ved bruk av en patentert pvc-list som leveres som en del av systemet. Vannet ledes til forkant av gulvet, eventuelt kan det ledes ut i en renne, under forutsetning av riktig montering og vedlikehold. Les mer om 3TETT på side 39.

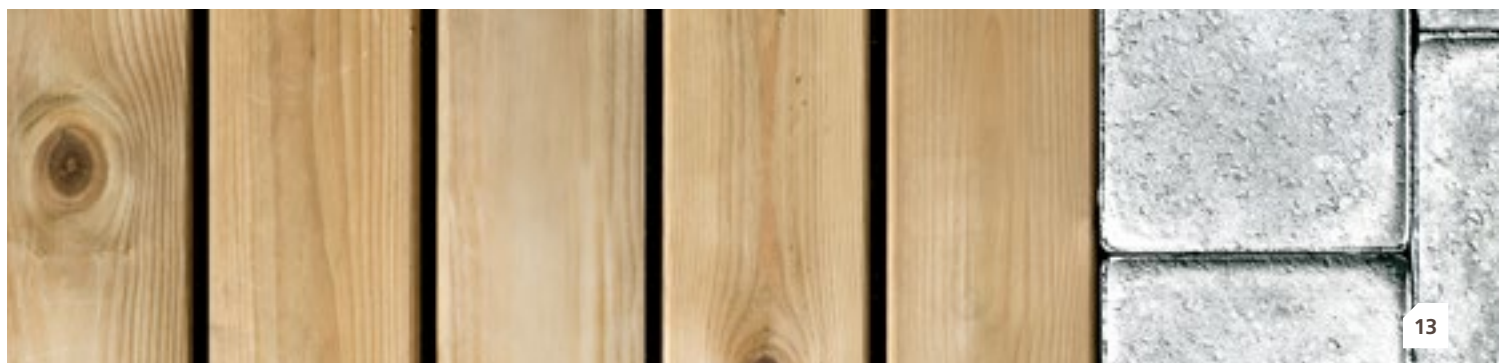

# REKKVERK

Resultatet ligger i detaljene. I uterommet er det mange detaljer som skal på plass for å skape funksjonalitet og helhet. Et spennende rekkverk eller en litt annerledes trapp, kan binde sammen terrassen og gi hele huset et løft. Investerer du litt ekstra tid i avslutningene, vil du kunne glede deg over resultatet lenge.

Hvis utegulvet ligger mer enn 50 cm over bakken, skal det monteres rekkverk. Et rekkverk skal være minst 100 cm høyt og det bør ikke være mer enn 10 cm mellom bordene for å unngå at minsten kan komme seg gjennom.

Bygg i solide materialer så sikrer du at rekkverket fanger opp og tåler belastningen av en person som snubler.

På vår byggeblogg og terrasseblogg kan du se mange flotte rekkverk til terrasser og verandaer.

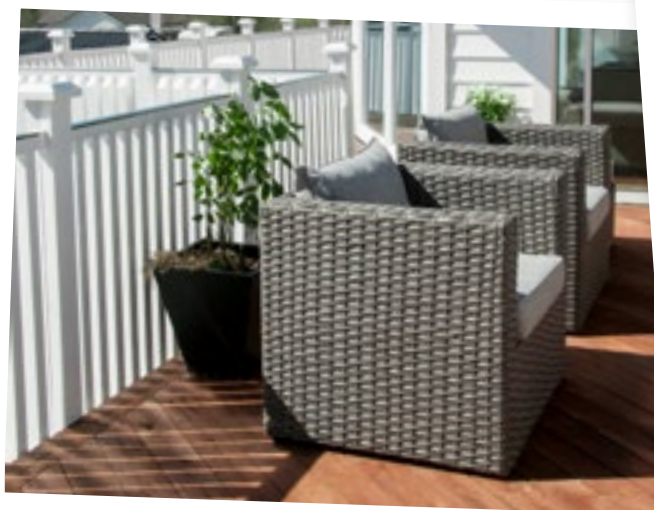

## Sjekkliste for rekkverk og trapp!

1. Rekkverkstolpe - Rekker 48 x 98 mm
2. Rekkverk - Lekter 30 x 48 mm
3. Kledningsbord - Rektangulær 19 x 148 mm
4. Konstruksjon - 98 x 98 mm
5. Trappevange - 48 x 198 mm
6. Trinn - 36 x 148 mm
7. Rekkverk - Vertikal lekt 36 x 73 mm
8. Topprefke - 34 x 145 mm

## FORSLAG TIL REKKVERKSLØSNINGER

På vår nettside har vi satt opp noen forslag til løsninger på rekkverk. Der kan du se hvordan rekkverket er satt sammen.

[www.bergeneholm.no/rekkverk](http://www.bergeneholm.no/rekkverk)

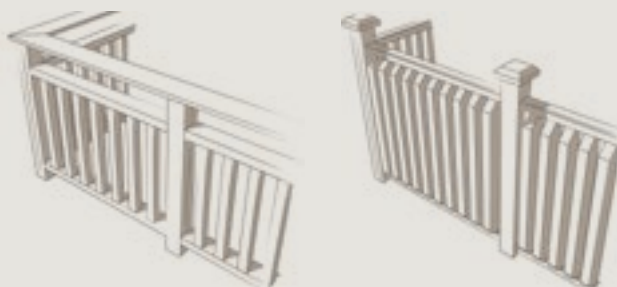





## FLEKSIBEL UTEPLASS

# TRAPP

Det er ofte behov for trapper i uterommet. Det kan være en trapp i et inngangsparti, ned fra en veranda eller terrasse, eller mellom to platåer i hagen. Å bruke impregnert tre i trapper ute, er et naturlig og varig valg. Du kan eventuelt vurdere å bruke rillede bord for å gjøre trappen mer sklissikker.

En trapp bør være komfortabel og sikker og gå i og passe godt inn i øvrig terreng og miljø. En trapp består i utgangspunktet av sidevanger og trinn. Høydeforskjellen mellom trinnene kalles opptrinn.

Trapper utendørs bør generelt være mindre bratte enn trapper inne. Det er smart å legge trinnene med et lite fall, slik at regnvannet ikke blir liggende på bordene.

Trapper er ikke bare til å gå i. De er også fine å sitte i. Med fine sitteputer og frodige krukker skaper de et praktisk og vakkert bindeledd mellom terrassen og hagen. Noen feller inn belysning i trappeveggen. Dette kan gjøre trappen sikrere å gå i, men utgjør også et spennende blikkfang i hagen når mørket faller på.



## LES VÅR KOMPLETTE BYGGEGUIDE FOR TERRASSE

På våre nettsider kan du lese og laste ned en komplett og fylldig byggeguide til hvordan du setter opp terrasse.

Finn vår guide "Slik gjør du det | Terrasse" på vår nettside [www.bergeneholm.no/terrasse](http://www.bergeneholm.no/terrasse)





DELIKAT OG EKSKLUSIVT

Gulv: Tradisjonelle terrassebord | Impregnert 28 x 120 mm

Overbygg og leegger: Konstruksjonsvirke ulike dimensjoner | Malt hvit



**TIPS OG RÅD!**

Selv i urbane strøk kan du bygge deg en rolig oase ved bruk av gode materialer og løsninger.



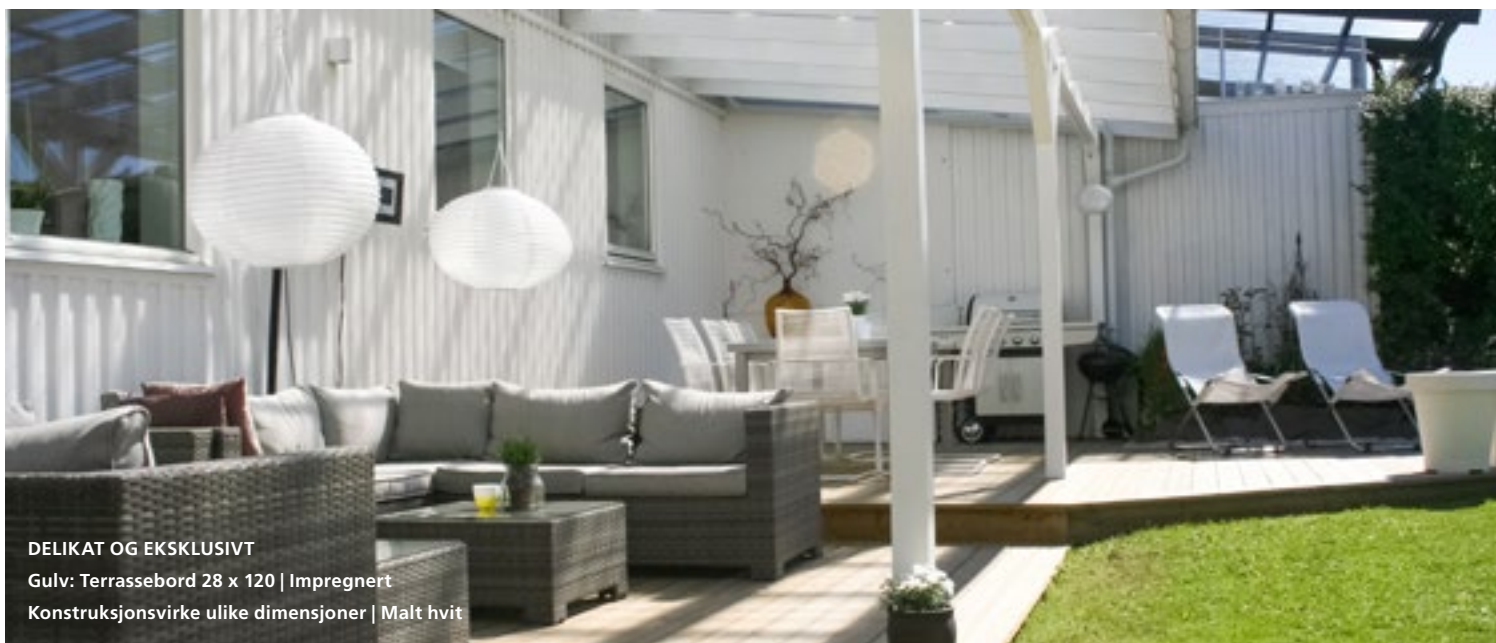

**DELIKAT OG EKSKLUSIVT**  
 Gulv: Terrassebord 28 x 120 | Impregneret  
 Konstruksjonsvirke ulike dimensjoner | Malt hvit

## PERGOLA | LEVEGG

# SKJERMET SITTEPLASS

Vind, sol, naboer, trafikk – det er mange grunner til vi ønsker oss en form for skjerming i uterommet. Uansett om hagen er stor eller liten, vil et takoverbygg eller en pergola skape hygge og lunhet. En pergola lar seg lett kombinere med andre bygg i hagen.

Pergolaen kommer opprinnelig fra Italia, og er benyttet i hager helt fra renessansetiden. Hensikten var å bygge inn gangstier i hagene og ha noe som slyngplanter kunne feste seg til. Nå brukes ordet pergola helst om sitteplasser ute, med et slags åpent tak. En pergola kan kles delvis igjen, på den ene eller flere sider, et enkelt tak kan også være aktuelt. Slik kan man enkelt skape en trivelig og praktisk uteplass til bruk sommeren igjennom.

En riktig bygd og gjennomtenkt levegg, kan ramme inn terrassen og heve både bruksverdi og utseende. En levegg gir en lunere terrasse eller balkong. Den stenger for innsyn og kan skygge for sterk sol og vind uten at du mister all utsikt.

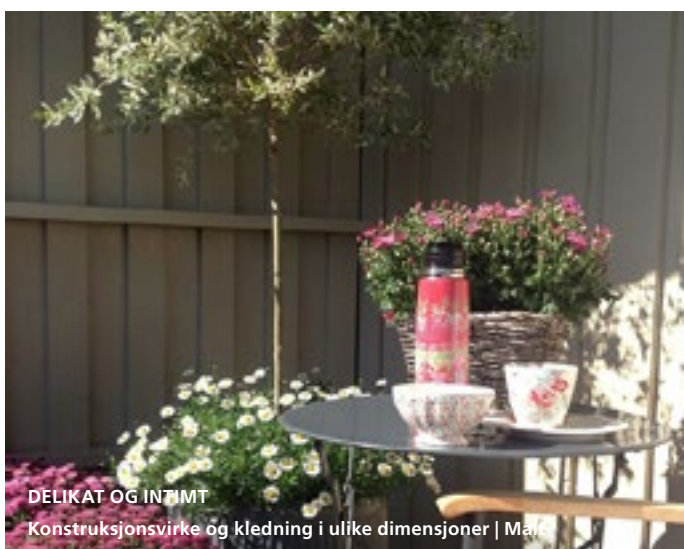

**DELIKAT OG INTIMT**  
 Konstruksjonsvirke og kledning i ulike dimensjoner | Malt hvit



**PRAKTISK OG LUNT**  
 Konstruksjonsvirke og terrassebord i ulike dimensjoner | Impregneret



## VÅRE PRODUKTER TIL KONSTRUKSJON

For å bygge pergola, legger og fundament til terrasser og balkonger, trenger du konstruksjonvirke. Nedenfor har vi kun listet opp de vanligste dimensjonene. Hele utvalget kan du finne på våre nettsider.



Konstruksjonvirke | 48 x 198 mm Impregnert



Konstruksjonvirke | 48 x 148 mm Impregnert



Konstruksjonvirke | 48 x 98 mm Impregnert



Rekker | 23 x 48 mm Impregnert



Lekter | 48 x 48 mm Impregnert



Altanrekke | 34 x 145 mm impregnert

**TIPS OG RÅD!**  
Sjekk at k-virket har NS krone, dvs at de er sortert etter Norsk Standard. Da er du sikret materialer med god kvalitet.

### TIPS OG RÅD!

Mange ønsker takplater på sin pergola. Følg produsentens veiledning og sjekk at platene og konstruksjonen tåler lokal snømengde og vindbelastning.



TRENDY OG ROBUST  
Konstruksjonvirke 48 x 198 og 48 x 98 | Impregnert



TRENDY OG ROBUST

Konstruksjonsvirke 48 x 198 og 48 x 98 | Impregnert



## DARREN SAINES

Darren er en av Norges mest anerkjente hagedesignere. Han mottok Silver guilt i verdens mest prestisjefylte hageutstilling, Chelsea Flower Show i 2010.

Darren Saines og Bergene Holm AS har i samarbeid utviklet uteromsserien Signatur.

“En pergola er en perfekt romdeler som naturlig skaper skille mellom ulike soner.”

Når jeg designer hager, store eller små, så forsøker jeg å skape flere soner og rom til ulik type bruk. Det kan være en eller flere spisesoner, hvile- og rekreasjonssoner, utekjøkken, arbeidssoner og ikke minst plantesoner.

Jeg liker godt å bruke store blomsterkasser (“planters”) laget i impregnert konstruksjonsvirke, til å markere eller dele de ulike sonene.

De siste årene har nordmenn også fått øynene opp for bruk av pergola. En pergola er en perfekt romdeler som naturlig skaper skille mellom ulike rom – i tillegg til at den er et rom i seg selv. I samarbeid med Bergene Holm AS har jeg utviklet og designet det vi mener er den perfekte pergola.

Enkle elementer bygget av solide standarddimensjoner i impregnert virke. Pergolaen Signatur er både elegant og solid og tåler godt det nordiske klimaet.

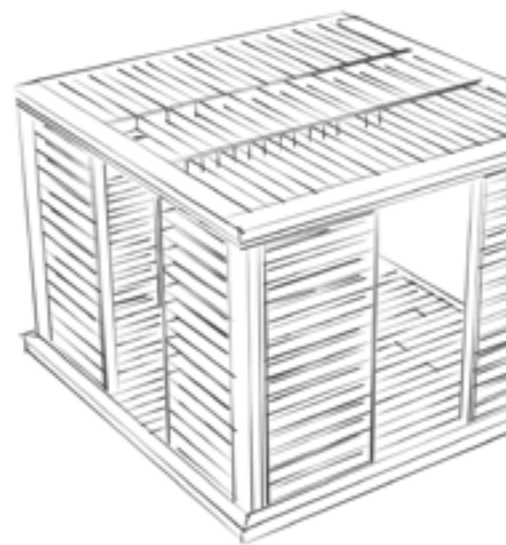

HAGEDESIGNERENS EGEN HAGE  
Tre pergolaer satt sammen i vinkel  
Les mer på vår terrasseblogg. [bergeneholm.no](http://bergeneholm.no)



SIGNATUR PERGOLA  
Last ned “slik gjør du det guide” på [bergeneholm.no/pergola](http://bergeneholm.no/pergola)



## SKJERMET UTEROM

# SIGNATUR PERGOLA

Vårt mål med Pergola Signatur er at du med hjelp av vår byggeanvisning kan bygge drømmepergolaen selv. Vi har lagt vekt på å kun benytte solide standard-dimensjoner og materialene kjøpes hos den lokale byggevarehandelen

Følger du vår byggeanvisning får du en pergola som er stor nok til å romme et lite utekjøkken med spiseplass, eller et par romslige loungesofaer med bord og kanskje et ildsted.

Veggene på pergolaen er modulbasert slik at du enkelt kan velge hvor åpningene skal være. For et solid og langvarig resultat, anbefaler vi minst fem vegger. Selv om konstruksjonen er solid, må du vurdere nøye hvor den settes opp – særlig i områder med mye vind eller snø.

Designets gjennomtenkte prinsipper gjør det enkelt å sette sammen flere pergolaer der det er plass og behov. En pergola har tradisjonelt åpent sperretak, hvor tanken er at planter og blomster kan vokse til og skape lunhet. Vi har lagt opp til at man enkelt kan skjule ledninger fra terrassevarmere etc i hulrommene i taksperrere.

Å bygge pergolaen Signatur vil ta et par nevenyttige personer en effektiv langhelg.



**TIPS OG RÅD!**  
Alle festemidler til terrasse og pergola, både beslag, skruer og spiker, må være varmforsinket eller rustfrie.



## LES VÅR KOMPLETTE PERGOLA BYGGEGUIDE

På våre nettsider kan du lese og laste ned en komplett og fyldig byggeguide til Pergola Signatur. Lykke til!

Finn vår guide "Slik gjør du det | Pergola"  
på vår nettside [www.bergeneholm.no/pergola](http://www.bergeneholm.no/pergola)







## SKJERMET UTEROM

# LEVEGGER

I dag bor vi tettere og bruker uterommet annerledes enn før. Vi må derfor tenke nytt med hensyn til å begrense innsyn og støy, i tillegg til behovet for å skape le og lunhet.

Bygger du leveggen selv kan du tilpasse stilen til hus, terrasse og annet rekkverk på eiendommen.

Veggen trenger ikke være så stor, det viktigste er at den er riktig konstruert og skjermer der du trenger det. Skal leveggen beskytte mot vind, skal den bygges 3/4 åpen og ikke helt tett. En tett levegg vil kunne forårsake vindvirvler på lesiden. En levegg mot vind behøver ikke være mer enn 1,5 m, det vil si ca. høyden på en person som sitter. Da beholder du utsikten når du står.

En levegg som skal skjerme mot støy, må derimot være tett, også ned mot bakken. Den bør være 1,5 - 2 m høy, avhengig av terreng. God fundamentering er viktig uansett funksjon.

Braker du impregnerte materialer i solide dimensjoner, får du en levegg med lang levetid.



**TIPS OG RÅD!**  
Levegger kan bygges i ulike høyder avhengig av behov.



## FORSLAG TIL LEVEGGSLØSNINGER

På terrassebloggen vår kan du finne inspirasjon til ulike levegger. Se fanen "sol-og vindskjerming"

Finn eksempler på vår inspirasjonsblogg [terrasseblogg.bergeneholm.no](http://terrasseblogg.bergeneholm.no)





URBANT OG MARITIMT

Vegg: Glattpanel | Malt hvit

Tak: Skygge skrå | Malt hvit



**TIPS OG RÅD!**

Skap en annen stil i utestuen ved bruk av riktig panel og detaljer i interiøret.



URBANT OG MARITIMT  
Vegg: Glattpanel | Malt hvit



VINTERHAGE | LYSTHUS | ANNEKS

## EKSTRA UTESTUE

Vi er mange som drømmer om en vinterhage eller et lysthus hvor følelsen av å være ute er med deg selv om du sitter inne. Et ekstra rom ute gir mulighet til å forlenge vår- og sommermånedene. Ikke minst kan det være et kjærkomment areal for besøk og overnatting, hjemmekontor, tenårings tv-stue og sesongvis lagringsplass.

Kjært barn har mange navn. Vinterhage, lysthus, annek, drivhus, paviljong, orangeri. På byggebloggen vår kan du la deg inspirere av utallige varianter av utestuer. Selv om eierne bruker ulike navn på sine hagestuer, så har de det til felles at de nærmest flytter ut til dette rommet i sommermånedene. Mange kombinerer bruken med både dyrking av planter, utekjøkken og spise plass. For andre fungerer utestuen nærmest som en liten hytte.

I stedet for å bygge et stort hovedhus, velger noen å bygge flere mindre annek på eiendommen, noe som gir ekstra rom for gjester og hobbyer. Bygget i samme stil, vil små og store bygg sammen skape en følelse av et hyggelig tun.



LANDLIG OG ROMANTISK  
Vegg: Faspanel | Malt hvit Lister: Serien "Tidløs" fra Bergene Holm AS



LANDLIG OG NOSTALGISK | Vinner Uteromsprisen 2013  
Kledning: Utvendig Faspanel | Malt hvit



## VÅRE KLEDNINGER TIL UTESTUEN

Å velge kledning til utestuen er et viktig valg. Skal hovedhusets kledningsprofil og farge kopieres, eller skal bygget bryte helt og skape dynamikk på eiendommen? Vi har uansett en profil som passer ditt valg. Her er noen eksempler:



REKTANGULÆR | Stående



BAROKK | Stående



SVEITSER | Stående



SKRÅKLEDNING | Liggende



DOBBELFALS RETT | Stående

**TIPS OG RÅD!**  
Kledningen er husets yttertøy – velg en profil som harmonerer med husets og eller nabolagets øvrige stil.

URBANT OG MARITIMT  
Kledning: Dobbfals | Malt grå

### TIPS!

For mer kunnskap, inspirasjon og fine bilder - se vår flotte byggeblogg [blogg.bergeneholm.no](http://blogg.bergeneholm.no)







URBANT OG MARITIMT  
Rekkverk: Lekter | Impregnert



## LARS GULBRANDSEN

Produktsjef eksteriør i Bergene Holm AS.  
Lars er ansvarlig for våre eksteriør-  
produkter for gulv og vegg. Akkurat nå  
er det kledningsprofilen «dobbelvals med  
spor» og vårt gråbeisede terrassegulv,  
Signatur, som er favorittene.

“Jeg anbefaler alltid våre kunder å velge kledning som er systembehandlet på fabrikk.”

Mitt viktigste råd når det gjelder kledning, er å velge en profil som harmonerer med byggets stil og omgivelsene for øvrig. Vi har et bredt utvalg av kledningsprofiler og behandlinger som sikrer vinterhagen og annekset et perfekt resultat.

Jeg anbefaler alltid våre kunder å velge kledning som er systembehandlet på fabrikk. En kledning påført vår systembehandling (grunning og mellomstrøk) sparer deg for mye jobb etter montering og gir et mye bedre resultat - også over tid. Om du monterer kledningen riktig og tar godt vare på den - kan den vare i mange generasjoner. Det synes jeg er viktig å tenke på.

Jeg er også opptatt av å formidle at impregnerte materialer og terrassebord ikke bare er et økonomisk godt valg, men også et miljø- og holdbarhetsmessig solid valg i uterommet. Impregnerte terrassebord markedsføres ofte som et lavprisprodukt, istedet for at det fokuserer på den gode kvaliteten og alle fordelene og mulighetene ved produktene. Impregnerte terrassebord kommer feks. i mange bredder og lar seg blande og kombinere for å skape spennende uttrykk.

Argumenter om evig vedlikehold på impregnerte terrassegulv, er også overdrevet. Ønsker du et gulv som ser overflatebehandlet ut så krever det noe vedlikehold, det gjør alle typer tregulv. Ønsker du derimot et værgrått preg så kan du bare droppe det. De trykkimpregnerte terrassebordene står seg like godt i holdbarhet uten overflatebehandling. Alle utegulv og kledningsfasader fortjener dog en vårvask.



LANDLIG OG MARITIMT  
Kledning: Rektangulær | Malt hvitt  
Gulv: Terrassebord impregnering 25x120



LANDLIG OG ELEGANT  
Gulv: ShipDeck | Naturlig grånet





### TIPS!

Hvor bor du? Klima og lokale tradisjoner bør samstemmes med valg av kledningsprofil og type.

LÄNDLIG OG NOSTALGISK | Vinner Uteromsprisen 2013  
Kledning: Utvendig Faspanel | Malt hvit

VINTERHAGE | LYSTHUS | ANNEKS

## STÅENDE KLEDNING

Foruten å være byggets yttertøy, har kledningen også en viktig estetisk oppgave hvor utførelse og montering utgjør den bygningsdetaljen som påvirker utseende i størst grad.

Vi produserer både tradisjonelle og mer moderne utgaver av stående kledningstyper. Ønsker du en romantisk stil på vinterhagen eller lysthuset, er for eksempel profilene Sveitser, Kragerø og Barokk flotte alternativ. Annekset på hytta vil kanskje kle en enklere profil slik som Tømmermann eller Skygge skrå, mens en moderne utestue vil være tøff å kle med en minimalistisk Dobbelfals Tett. NB! En stående kledning skaper illusjon om et høyere bygg og kan derfor «løfte» utseendet på et bygg som er lavt.

### SVEITSER

Sveitserkledningen har dobbeltstaff, dvs en halvstaff på hver side av kledningsbordet. Dette gir en tydelig profilert overflate.

Dimensjoner // 22 x 145 mm



### BAROKK

En lektekledning som er en variant av rektangulærkledningen, men med tettstilte underliggere og en smal list til overligger.

Dimensjoner // 22 x 73 / 148 mm



### DOBBELFALS TETT

Dobbelfals TETT er en profil som er ypperlig til bruk på moderne og minimalistiske bygg. Med tre ulike bredder, kan uttrykket enkelt varieres.

Dimensjoner // 19 x 148 mm





### LYST TIL SE MER?

Se alle våre kledningsprofiler og flere inspirerende bilder i vår Eksteriørbrøsjyre!



MODERNE OG PRAKTISK

Kledning: Dobbfals gammel | Beiset brun

VINTERHAGE | LYSTHUS | ANNEKS

## LIGGENDE KLEDNING

Liggende kledning var tidligere mest brukt langs kysten. I dag brukes den over hele landet og på alle typer bygg. Det finnes mange profiler i liggende kledning - velg den som passer din stil best.

En liggende kledning får som oftest bygget til å virke lavere enn om det hadde vært kledd med stående kledning, men også valg av profil vil bidra til ulikt visuelt uttrykk. En trendy utestue vil få et arkitekttegnet preg med profilen Dobbfals med mellomlist. En sjøbod vil kunne få et skapt naustpreg ved å bruke en liggende Skråkledning, gjerne impregnert og naturlig grånet. Et lysthus vil få understreket en tidløs og klassisk stil med kledningen Dobbfals med staff.



### DOBBELFALS MELLOMLIST

Arkitektens favoritt. En profil som bryter flatene på veggen. Falsen på denne kledningen passer sammen med alle våre dobbelfalsede profiler.

Dimensjoner // 36 x 73 mm



### SKRÅKLEDNING

Skråskåret kledning, også kalt Weatherboards, blir særlig brukt på funksispregede bygninger. Her er forsiden skråskåret og bordene har fals.

Dimensjoner // 19 x 123 / 138 / 148 mm



### DOBBELFALS MED STAFF

Kledningsbordene er falsset på begge sider. Bordet er høvlet med en slak fas/skrå profil på den ene siden og en halvstaff på den andre.

Dimensjoner // 19 x 148 mm







OPP-NED LEKEHUS | VINNER BARNAS TREPRIS 2014  
Konstruksjonsvirke / materialrester | Impregneret og malt





TREHYTTE | VINNER BARNAS TREPRIS 2013

Kledning: Skråkledning | Malt hvit

## AKTIVITET OG MORO I HAGEN

# BARNAS UTEROM

Vil du at barna skal være mer ute, kan det være smart å tilrettelegge for allsidig aktivitet. I dag konkurrer sandkassen og huska med IPaden, og det skal ofte noe mer til for å friste barna ut enn tidligere. Gi barnet en hammer eller sag – det er utrolig hva de klarer å skape med litt god veiledning. Det aller beste er når voksne og barn kan gjøre noe sammen.

TV-programmer som «Trond med hammeren» på NRK Super, viser at det er mye glede og læring i å involvere barna i byggeprosjekter. Når det bygges hus, hytte, garasje og terrasse – blir det ofte plankerester som er perfekte til små og store byggerier. Snekring er en super hobby for både gutter og jenter, som kan gi glede og være til nytte resten av livet.

Tre er et fantastisk formbart materiale som de fleste barn har og får et godt forhold til. Det er miljøvennlig, lukter godt, er lett å sage og spikre i og kommer i mange dimensjoner. Olabiler, sandkasser, butikk, ridderborger og klatrestativ, sjørøverskuter med og uten seil – det er plassen og foreldrene som oftest setter grensene.



TREHYTTE | GODT FUNDAMENT ER VIKTIG

Konstruksjonsvirke i ulike dimensjoner | Impregneret



SJØRØVERSKUTE MED SKLIE OG REKKVERK

Kledning: Dobbelfals | Malt brun



## KJEKT Å HA TIL BARNAS UTEROM

Halve jobben er bra utstyr, så pass på at barna har hammer og sag tilpasset størrelse og ferdigheter. Et lite snekkerbelte hvor spikre kan oppbevares gjør jobben enklere. Plaster og litt trøst vil det kanskje også bli behov for.



Hammer



Spiker



Vinkelmåler



Håndsag



Hjelm



Plaster

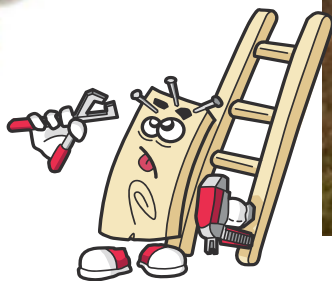

**TIPS!**  
Husk å søke  
Inspirasjonsprisen.  
Søknadsfrist er  
1. desember  
hver år.

EVENS BORG | VINNER BARNAS TREPRIS 2011  
Konstruksjonsvirke / terrassebord | Impregneret





EVENS BORG | VINNER BARNAS TREPRIS 2011  
Konstruksjonsvirke / terrassebord | Impregnert



## ASGEIR BORGMOEN

Sjefen over alle sjefer. Programleder i «Garasjen, Barnas restaurant og Ekstrem oppussing Norge». Jurymedlem i Inspirasjonsprisen og beskytter av Barnas Trepris. Liker lukta av tre og spakene i store kjøretøy!

## “Man skal aldri undervurdere barn.”

Etter å ha sittet i juryen til Inspirasjonsprisen siden 2009 år, har jeg latt meg imponere over hva som bygges av, for og med barn. Vinner av Barnas Trepris 2012, Richard, er en av dem. Richard har snekret og bygget siden han lærte å gå og slå en hammer. Lekehytta og andre av hans prosjekter er så gode at de rett og slett har fått en egen plass på byggebloggen. Kanskje er han Norges eneste «barnebyggeblogger»?

Jeg liker særlig bygg i uterommet som fører til aktivitet. Jeg har selv vokst opp på gård med store muligheter for kreativitet og utfoldelse utendørs. Borg, tårn med utkikkspost, klatrevegg, slengtau og hoppebrett ut til en trampoline – ville nok vært min favoritt da jeg var ung. Tipset mitt er derfor å bygge i solide dimensjoner og materialer slik at bygget tåler lek over tid.

Man skal aldri undervurdere barn! Min erfaring med barn, er at de vet godt hva de liker og hva de synes er pent. Selv om jeg ikke synes at det estetiske skal begrense det praktiske og morsomme når det gjelder barnebyggeprosjekter, tror jeg likevel barn setter pris på at resultatet blir fint.

Og når prosjektet står ferdig – husk å søke Barnas Trepris. Det er nemlig jeg som kommer på besøk og deler ut prisen.



LEKEHUS | FINALIST BARNAS TREPRIS  
Kledningsprofilen Dobbelfals gammel malt hvit

**TIPS!**  
Lyst til å bygge egen lekestue? Les mer om vår byggeguide på side 35 og 43.



# SMÅ BYGGERIER

Å tegne, planlegge og utføre prosjektet sammen – er utvilsomt det som gir mest byggeglede og et best resultat. Lytt til barnas ideer. Barn liker former, glade farger, skilt med navn og andre spennende detaljer som kan lages eller letes etter på f.eks. gjenvinningsstasjoner og loppemarkeder. Da får dere i tillegg et helt unikt uterom.

Det er gøy å snekre og skape noe selv. Det trenger ikke være så komplisert. Gir du barna litt restematerialer og avkapp er det utrolig hva de klarer å lage. Alt fra enkle fly, fuglekasser, skilt til krakker og lekebiler.

Det viktigste er å finne en egnet plass hvor barna kan jobbe over litt tid. Barn løper ofte til og fra ulike prosjekter. I tillegg bør det være en plass som det kan rotes litt og som tåler litt slag og kutt. En egen liten verktøykasse, som kan snekres selv, gir barna forutsetning for å passe på verktøyet sitt og rydde opp etter seg etter endt økt.

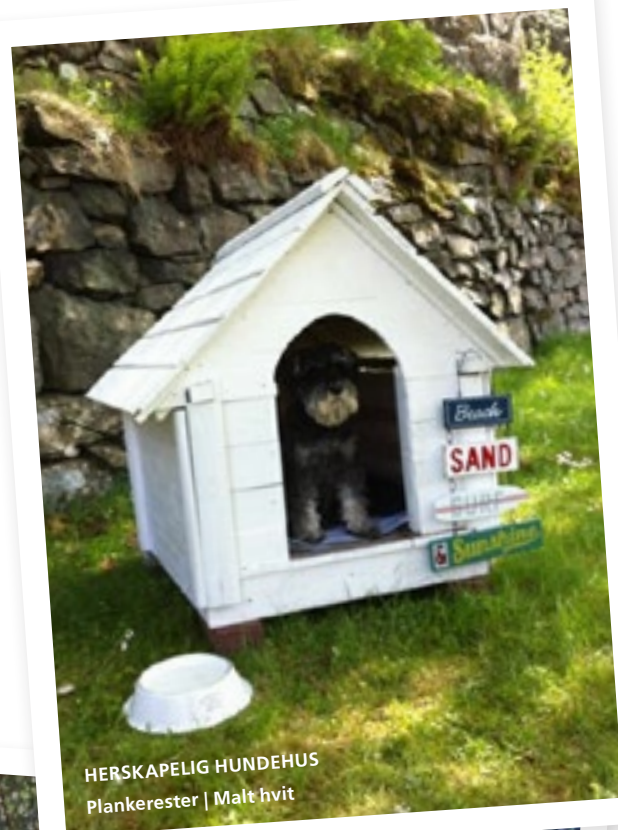

HERSKAPELIG HUNDEHUS  
Plankerester | Malt hvit



RØFT UTKIKKSTÅRN MED STIGE  
Materialrester | Impregnert

## BLI INSPIRERT!

På bloggen vår har vi samlet mange flotte byggeprosjekter som du kan bygge med eller for barna. Alt fra lekestuer, klatrestativ, hengebruer, sjørøverskuter – til og med en berg-og-dalbane i tre.

Det viktigste er å gjøre noe gøy sammen og gi barna mestringsfølelse! Les mer på [blogg.bergeneholm.no](http://blogg.bergeneholm.no)







HENGEBRO OG UTKIKKSTÅRN | VINNER BARNAS TREPRIS 2013  
Konstruksjonsvirke / Terrassebord i ulike dimensjoner



MUMMIHUS | FINALIST BARNAS TREPRIS 2014  
Kledning Dobbelfals rett | Selvlagede stolper og takfliser i tr

## BARNAS UTEROM

# STORE BYGGERIER

Lekestue, sjørøverskute, klatrestativ med og uten sklie, piratborg, butikk - det er mange spennende trebygg som kan friste barna til utendørs lek og utfoldelse. Dersom det er mulighet er det smart å la prosjektet vokse med barnet - behovene forandrer seg raskt.

Lekestuer er et populært innslag i mange hager og bygges i mange varianter, størrelser og former. Mange lekestuer bygges for små og varigheten blir derfor kun noen år. Dersom det er plass i hagen kan det være lurt å bygge lekestuen så stor at den senere kan benyttes til foreksempel overnattingsgjester, liten tv-stue, sommerkontor etc.

Barn som får ta del i byggeprosessen vil sette ekstra pris på resultatet. Barn er også mer opptatt av det praktiske. Kanskje kan det bygges en sandkasse eller et lite kjøkken beskyttet for regn under klatrestativet eller lekehytta i treet?

### TIPS!

Bygg så det tåler tøff bruk. Det er benker og bord med bruksmerker og slitasje som gir de beste minnene.



## SETT FARGE PÅ DET!

De fleste barn elsker å male. Malingsrester eller hobbymaling i glade farger setter prikken over ién på byggeprosjektet.

Dersom det ikke passer at de maler hovedprosjektet, for eksempel lekestuen, lag et skilt eller en blomsterkasse som de kan sette sitt personlige preg på.







@interiorwife



Hytta til salgssjefen vår, Ole



Søker Barnas Trepris



Finalist Barnas Trepris 2014

Vi vil gjerne se flere bilder av norske hus og hager der det er brukt tre!  
#bergeneholm



Finalist Uteromprisen 2011



@interiorwife



@evagjo



Karishytteoghjem.blogg.no



Finalist Uteromprisen 2013



karishytteoghjem.blogg.no



Finalist Uteromprisen 2013



Impregnerert terrassegulv lagt i 1979 - like fint i dag!



Finalist Uteromprisen 2010



@marthe\_l\_naess





Hvert år deler vi i Bergene Holm AS ut Inspirasjonsprisen. Så langt har vi delt ut over 1 million kroner til inspirerende bygg og uterom i tre!

## HEGE VOLL MIDTGAARD

Merkevarer sjef i Bergene Holm AS. Liker funksjonelle uterom med artige detaljer og smarte løsninger. Deler daglig bilder, og kunnskap gjennom våre blogger og kanaler i sosiale medier.

## MILLIONER PÅ NETT OG I INSPIRASJONSPRISPREMIER

# BYGGING OG BLOGGING

Mange søker inspirasjon, råd og kunnskap før de setter i gang med små og store bygge- og oppussingsprosjekter. Gjennom våre blogger og kanaler i sosiale medier håper vi å inspirere og oppnå tettere dialog med dere som bruker våre produkter. Vi setter alltid pris på kommentarer til våre innlegg- og vi tåler både ros og ris.

Dersom du har et byggeprosjekt ferdig – burde du søke Inspirasjonsprisen! Hvert år deler vi ut 250 000 kroner til ulike byggeprosjekter. Juryen vår er alltid på jakt etter kreative og helhetlige byggeprosjekter i uterommet.

Vinneren av Uteromsprisen får 50 000 kr, Barnas Trepris og Åpen Klasse 10.000 kr hver. Alle vinnere får besøk, plakett og hederlig omtale.

Visste du at vi har Norges største og mest allsidige byggeblogg? På [www.blogg.bergeneholm.no](http://www.blogg.bergeneholm.no) finnes hundrevis av byggeprosjekter med et særlig fokus på tre. Massevis av tips, råd og inspirerende bilder.



**FACEBOOK**  
Vi har mange venner på facebook og vil gjerne ha flere. Lik oss og få med deg nyheter, trender og kåring av de fineste byggeprosjektene.

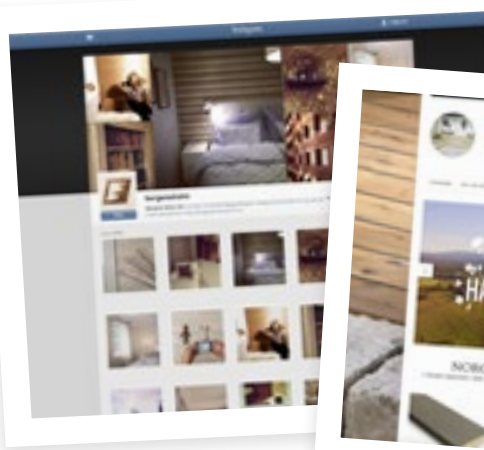

Følg oss på  
[@bergeneholm](https://www.instagram.com/bergeneholm)

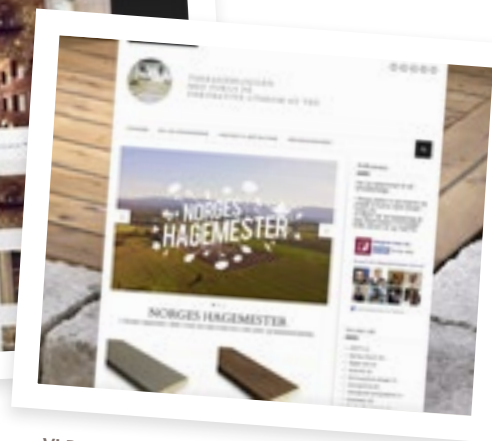

VI BLOGGER OM UTEROM OG TERRASSER  
[terrasseblogg.bergeneholm.no](http://terrasseblogg.bergeneholm.no)  
[hytteblogg.bergeneholm.no](http://hytteblogg.bergeneholm.no)



# TRE

## ET NORSK NATURPRODUKT

Skapt gjennom tålmodighet, kunnskap og kjærlighet. Her er 10 gode grunner til å velge terrassebord, kledning og konstruksjonsvirke til hus og hytte - fra en **norsk** trelastprodusent:

1.

I Norge har vi lange tradisjoner for å bruke tre i eksteriøret. Det er flere grunner til det: Tre er lett å bearbeide, enkelt å montere, raskt å overflatebehandle og lett å vedlikeholde. Tre er miljøvennlig, allergivennlig og barnevennlig.



I Norge bygger vi hus, hytter og uterom som skal vare – helst i mange generasjoner. Samtidig ønsker mange at materialene skal være så billige og enkle å sette opp som mulig – det er ikke alltid helt forenlig. Våre forfedre var mer tålmodige og kjente hver årring i treet som de hugget til huset og terrassen de selv bygde.

2.

3.

For de fleste er et grantre et grantre. Men viste du at grantrær er forskjellige individer med stor genetisk variasjon og en rekke egenskaper? Derfor velges og plantes frøet med omhu i ulike geografier.

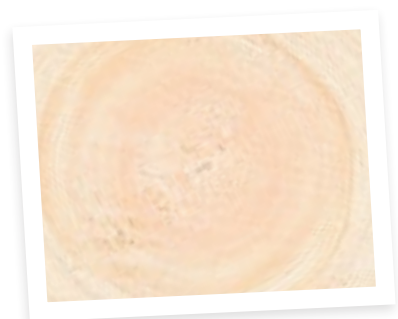

4.

Når frøet er plantet trenger det pleie, omsorg og gode vekstvilkår for å vokse opp og bli rakt, stort og sterkt. I hele 60-70 år trenger det næring og tilsyn før det er hogstmodent og egnet til solid konstruksjonsvirke, kledning og terrassebord.



Den norske skogeieren driver bærekraftig skogsdrift. Hogstansvarlig sørger for at livet i skogen kan fortsette som før ved å la utvalgte trær stå igjen. Tømmeret blir målt, sortert og fraktet - gjerne så kort som mulig, til nærmeste sagbruk.

5.



6.

På sagbruket står vi og tar i mot store, flotte tømmerstokker fra miljøsertifiserte norske skoger. Vi sorterer, sager og justerer slik at vi får mest mulig ut av hver eneste stokk. Det blir trelast til hus og hytter, sagflis til brensel og papirproduksjon og bark til blomsterbed.



På høvleriet tar vi fram tradisjonelle og nye profiler på både terrassebord og kledning. Så blir de **impregneret\***, grunnet, beiset eller malt – etter ønske og behov. Til sist blir hvert bord merket, pakket og lagret – i påvente av ditt valg.

7.

8.

### IMPREGNERTE MATERIALER - ET MILJØVENNLIG VALG.

Dagens trykkimpregnering har kobber som holdbarhetsmiddel, ett middel som man finner naturlig i jordsmonnet. I impregneringsprosessen bindes kobbermidlene kjemisk til treverket og det er særdeles liten utlaking fra terrassebordene.

Lang holdbarhet og karbonlagring i treverket sørger for et godt Co<sup>2</sup>-regnskap. Dette sammen med bruk av norsk tre og kortreiste varer gjør våre impregnerte terrassebord til et bra miljøvalg.



På våre nettsider, blogger, instagram og i denne brosjyren, deler vi våre bilder og vår kunnskap slik at du kan bli inspirert til å bruke tre og ta gode, langsiktige valg. I byggevarehandelen treffer du fagfolk som hjelper deg til å plukke riktig mengde, kvalitet og verktøy.

9.

10.

Det er færre og færre produkter i handelen som har sin opprinnelse i norsk natur og som er produsert i Norge. Vi er stolte av å ta vare på kunnskapen, tradisjonen og kjærligheten som ligger i hver løpemeiter med bord som du kjøper. Vi håper du blir det samme.



**TRÆR ER EN FANTASTISK RESSURS.  
SKOGEN OG TERRASSEN HADDE IKKE  
VÆRT DEN SAMME UTEN.**



# VÅRE TERRASSEBORD

Terrasser utsettes for hard eksponering av vårt nordiske klima. Det stilles derfor høye krav til slitestyrke og lang levetid på gulvene. Velger du tradisjonelle impregnerte terrassebord får du et smart og varig valg og et gulv som tåler mye. Et tradisjonelt gulv kan bli unikt og personlig ved kreativ montering og overflatebehandling.



Det har kommet et bredt utvalg av utegulv på markedet de siste årene. Flere av disse hevder å være vedlikeholdsfrie, ha ekstremt lang holdbarhet eller være særlig miljøvennlige.

Tester utført av Treteknisk Institutt viser at impregnerte terrassebord ofte kommer best ut på holdbarhet og ikke trenger mer vedlikehold enn andre produkter i tre.

## NB!

Alle tregulv vil naturlig gråne over tid. Det er valg av overflatebehandling som utgjør forskjellen.



## TRADISJONELLE

Tradisjonelle impregnerte terrassegulv er et trygt og fornuftig valg for din uteplass. Våre tradisjonelle terrassebord består av furubord som er trykkimpregnert mot råte, sopp og treskadende insekter.

Den nye generasjonen trykkimpregnering er både krom- og arsenfri.



**Dimensjon //**  
21 x 95/120 mm  
28 x 95/120/145 mm

**Behandling //**  
CU-Impregnert

**Nobb //** 28 x 120 mm  
25410978



## DIMENSJONERING

Veiledende maksimale spennvidde (m) for terrassebjelke med kvalitet C-24. Det er dimensjonert med en snølast på 4,5 kN/m<sup>2</sup>, som også vil dekke vanlig nyttelast. Tabellen er utdrag fra byggedetaljer 517.111 Treterrasser på terreng.

Bjelkedimensjon		Spennvidde i m / bjelkeavstand c/c i mm			
C-24	mm x mm	400	600	750	900
C-24	48 x 98	1,80	1,60	1,50	1,30
C-24	48 x 123	2,30	2,00	1,80	1,60
C-24	48 x 148	2,70	2,30	2,10	1,90
C-24	48 x 198	3,60	3,10	2,80	2,60
C-24	48 x 223	4,10	3,50	3,20	2,90





**IMPREGNERT**  
Bordet har langtids-  
beskyttelse mot sopp,  
råte og insektsangrep.



**RILLET**  
Overflaten er høvlet  
med småriller for bedre  
feste og mindre fliser.

## VÆR KREATIV!

Med litt god planlegging kan man lage de flotteste terrasser. Husk at den lange levetiden ligger i god fundamentering og solid bygging av underliggende konstruksjon.



### SIGNATUR GRÅ

Signatur er sortert ut av førsteklasses furuvirke og høvlet med særegne små riller. Bordet impregneres før det tørkes til ca. 17%. Med kraftige børster blir det påført ett strøk med terrassebeis før bordet igjen tørkes før pakking. De små rillene gir bordet et jevnt og harmonisk uttrykk og gir beisen et bedre heftgrunnlag.



**Dimensjon //**  
28 x 145 mm

**Behandling //**  
CU-Imp. og beiset

**Nobb //**  
48145103



### RILLET

Rilleprofilen er tidsriktig og gir en overflate som er mer behagelig å gå på. De rillede terrassebordene leveres i tre ulike dimensjoner, hvor hver dimensjon kan brukes alene eller blandet for å oppnå et trendy og spennende uttrykk. Vi anbefaler rillede terrassebord til dem som ønsker et utegulv med særpreg og er sklisikkert.



**Dimensjon //**  
28 x 95/120/145

**Behandling //**  
CU-Impregnert

**Nobb 28 x 120 mm //**  
43316365



### SHIPDECK

ShipDeck leveres med spesialfreste terrassebord, hvor spalten mellom bordene er tettet med en dekorlist. Resultatet blir et terrassegulv med utseende som et skipsgulv. Systemet hindrer bønn, løv og lignende å trenge gjennom dekket. Bordene leveres i fallende lengder. Dekorlistene leveres i lengder á 4,4 m.



**Dimensjon //**  
28 x 95 mm

**Behandling //**  
CU-Impregnert

**Nobb //**  
25850652



### 3TETT

3TETT systemet består av spesialfreste impregnerte terrassebord, tørket ned til ca. 18% fuktighet og kan dermed oljes/beises med en gang. Bordene leveres i fallende lengder, endeplyd med skjøteklips og foliert i pakker á tre bord som standard. Listene leveres i lengder á 4,4 m.



**Dimensjon //**  
28 x 95 mm

**Behandling //**  
CU-Impregnert

**Nobb //**  
22144679



### ALTANREKKE FLAT RILLET

Smårillet overflate som gjør at en overflatebehandling vil holde/hefte bedre. God sortering på treverket og trykkimpregnerert for lengst mulig levetid.

**Dimensjon //**  
34 x 145 mm

**Behandling //**  
CU-Impregnert

**Nobb //**  
46319594



### ALTANREKKE RUND TOPP

Avrunnet topp for hurtigst mulig avrenning av vann. God sortering på treverket og trykkimpregnerert for lengst mulig levetid.

**Dimensjon //**  
34 x 145 mm

**Behandling //**  
CU-Impregnert

**Nobb //**  
25411000





# VÅRE BEHANDLINGER

Det norske klimaet er svært variert og ofte er også temperatursvingningene store. God og riktig overflatebehandling er derfor viktig enten det gjelder terrassebord eller kledning. Ingen trebeskyttelse har ennå vist seg å være like effektiv som tradisjonell impregnering i områder med mye fukt og nedbør.

## TERRASSEBORD



### IMPREGNERTE TERRASSEBORD

Trykkimpregnert trevirke er beskyttet mot råte- og insektangrep og har betydelig lengre levetid enn uimpregnert trevirke.

Alle impregnerte produkter (terrassebord og konstruksjonsvirke) fra Bergene Holm AS er klasse AB og beregnet for bruk over bakken. Våre impregnerte produkter er varige miljøvalg tilpasset dagens strenge miljøforskrifter.



- Beste beskyttelse mot dårlig vær
- Beskytter mot sopp, råte og insekt
- Tilpasset dagens miljøkrav
- Lange vedlikeholdsintervaller

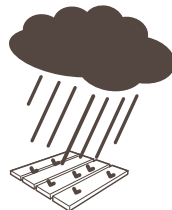

### SIGNATUR TERRASSEBORD GRÅ

Terrassebordet Signatur er trykkimpregnert og dermed beskyttet mot råte- og insektangrep.

Signatur er påført Jotun Industri Terrassebeis. Det er en oljebasert vanntynnet beis som er basert på samme teknologi som Jotun TREBITT Terrassebeis. Signatur Grå tilsvarer to manuelle strøk med Jotun Trebitt 9074 Nordisk Tre. Samme beis kan benyttes til vedlikehold.



- Beste beskyttelse mot dårlig vær
- Beskytter mot sopp, råte og insekt
- Tilpasset dagens miljøkrav



## KLEDNING

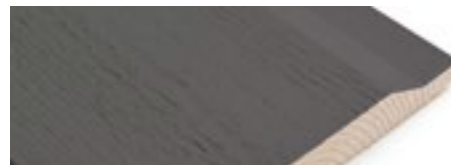

### HELDEKKENDE GRUNNING OG MELLOMSTRØK 730 + 894

Dersom du ønsker en kledning som både har grunning og et mellomstrøk, anbefaler vi testvinneren innen systembehandling.

Teknos GORI 730 + 894. GORI 894 er et polyretanforsterket strøk som sikrer langvarig beskyttelse, flott overflate og lange vedlikeholdsintervaller. Kledningen anbefales overmalt innen 5 år etter montering (normalt Østlandsklima).



- Testvinneren innen systembehandling
- Grunning og mellomstrøk i ett
- Kan leveres med farge
- Lang vedlikeholdsintervall



### DEKKENDE GRUNNING TEKNO 730

Dersom du ønsker en grunning med soppdrepende midler som gir en god beskyttelse mot bla. overflatesopp velger du Gori 730. Kledningen får en diffusjonsåpen overflate med god vedheft for videre behandling som f.eks. mellomstrøk og eventuelt toppstrøk.

Grunningen anbefales overmalt snarest og senest 2 år for dekkende farger og 1 år for transparente farger (normalt Østlandsklima).



- Akrylforsterket alkydgrunning
- God beskyttelse mot overflatesopp
- God vedheft
- Lang holdbarhet



VÅRE KVALITETSLEVERANDØRER  
PÅ OVERFLATEBEHANDLING



## TEKNOS

Teknos er markedsledende i mange Europeiske land innenfor segmentet vannbasert overflatebehandling til treindustrien. Vi benytter produktene som har vunnet "best-i-test" for systembehandling grunning og mellomstrøk.





**IMPREGNERT**  
Bordet har langtids-  
beskyttelse mot sopp,  
råte og insektsangrep.



**RILLET**  
Overflaten er høvlet  
med småriller for bedre  
feste og mindre fliser.

## DIN FAVORITTFARGE

Vi leverer kledningen med  
behandling og farge etter ditt ønske.  
Ønsker du en beiset / transparent overflate,  
bør grunningen ha samme farge.



### TRANSPARENT GRUNNING OG MELLOMSTRØK / BEIS 411 + 894

Teknos 411 + 894 er en behandling  
med grunning og mellomstrøk fra  
Bergene Holm AS som gir en ensartet og  
god beskyttelse med transparent beis.

Teknos 894 er et polyretanforsterket strøk  
som sikrer langvarig beskyttelse, flott  
overflate og lange vedlikeholdsintervaller.  
Kledningen anbefales overmalt innen 3 år  
etter montering (normalt østlandsklima).



- Grunning og mellomstrøk i ett
- Kan leveres med farge



### IMPREGNERT KLEDNING

Dersom du bor i et område som er meget  
vær- og fuktighetsutsatt, anbefaler vi å  
bruke impregnert kledning.

Wolmanit CX8 er en kobberimpregnering  
fri for krom og arsen, som gir kledningen  
langtidsbeskyttelse mot sopp, råte og  
insektangrep. Impregnert kledning kan  
leveres grunnet. Montert ubehandlet vil  
impregnert gråne naturlig.



- Beste beskyttelse mot dårlig vær
- Beskytter mot sopp, råte og insekt
- Tilpasset dagens miljøkrav
- Lange vedlikeholdsintervaller



### RÅTEBESKYTTENDE OG GRUNNING 356 + 730

Teknos 356 inneholder meget effektive  
soppdreperer og minst 5 ganger så mange  
som i vanlige grunninger. Den inneholder  
penetrerende oljer som bringer sopp-  
dreperne godt ned i treet og dermed bidrar  
til å redusere fuktopptak, bedre dimen-  
sjonsstabilitet og mindre sprekkdannelser.  
Grunningen anbefales overmalt snarest og  
senest 2 år for dekkende farger og 1 år for  
transparente farger.



- God råtebeskyttelse
- Fem ganger så mye effektive soppdreperer
- Gir bedre dimensjonsstabilitet
- Mindre sprekkdannelser



## 7 GODE GRUNNER TIL Å VELGE INDUSTRIELL OVERFLATEBEHANDLING

- Påført nytt og uekspontert tre som sikrer den beste heften 3-sidig påføring som beskytter også der du ikke kommer til med malerkost
- Riktig påleggsmengde iht. malingsproduzentenes anbefalinger
- Meget god holdbarhet ved påvirkning av UV-stråler, regn og kulde
- Alle spikerhull og kuttflater må overflatebehandles etter montering.
- Man unngår krympestriper etter montering
- Montering uavhengig av årstid
- Tids- og kostnadsbesparende

Husk å lagre kledningen tørt før montering.  
Alle spikerhull og kuttflater må overflatebehandles  
etter montering.



## WOLMAN

Wolman er en ledende tysk produsent  
av trebeskyttelsesmidler. Alle våre  
impregnerte produkter er trykkimpregnert  
med Wolmanit CX8 som gir den beste  
beskyttelse mot råte, muggvekst og  
treskadende insekter.



## JOTUN

Jotun er Norges ledende produsent  
av maling og pulverlaker. Vi kan tilby  
Jotuns Industri Grunning Visir på  
våre kledninger (bestillingsvare).  
Terrasbordet Signatur er industriell  
beiset med Jotuns Industri Terrassbeis i  
fargen grå.

# VÅRE BYGGEGUIDER

Vi nordmenn legger sjela vår i hus, hytte og uterom. Ekstra stas synes vi det er når vi kan si at vi har bygget eller gjort det selv. Vi har laget fyldige og forklarende byggeguider til de mest vanlig og etterspurte "gjør-det-selv" prosjektene. På våre nettsider er disse guidene blant de mest leste sidene.

## BYGGE TERRASSE

Det er gøy å bygge noe selv. Å bygge terrasse er et overkommelig prosjekt for de aller fleste. Prinsippene er enkle og med litt fingerferdighet kan du få en uteplass å være stolt av.

Sjekk alltid gjeldende byggeforskrifter i din kommune. Vær nøye med fundamentering og konstruksjon, det er her grunnlaget for kvalitet og lang levetid ligger.

Når man kommer til valg av terrassegulv, finnes mange varianter på markedet og det kan ofte være vanskelig å velge hva som er riktig på din terrasse. Forhåpentligvis har du blitt trygg på ditt valg etter å ha lest denne brosjyren.



Finn vår guide "Slik gjør du det | Terrasse" på vår nettside [www.bergeneholm.no/terrasse](http://www.bergeneholm.no/terrasse)

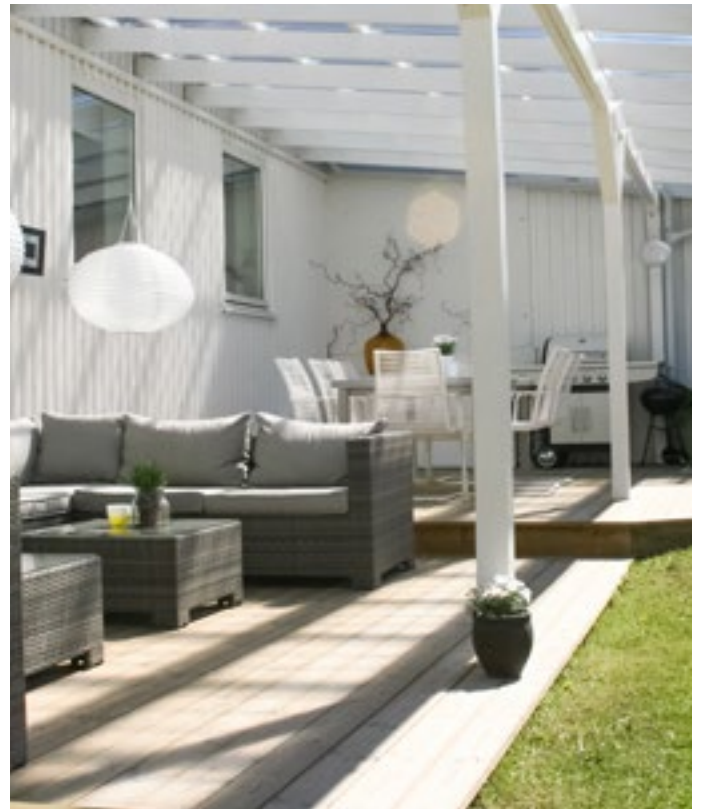

## SETTE OPP SIGNATUR PERGOLA

I samarbeid med prisvinnende hagedesigner Darren Saines, har vi utviklet en elementbasert pergola. Vi har lagt vekt på enkle prinsipper og solide materialer slik at du får en varig og solid løsning. Vi tror pergolaen blir din nye favorittplass.

En pergola kan bygges frittliggende eller tilknyttet hus og hytte. Men underlaget må være rett og stabilt.

I vår guide har vi tatt utgangspunkt i at pergolaen bygges på et godt fundamentert og solid terrassegulv.



Finn vår guide "Slik gjør du det | Pergola" på vår nettside [www.bergeneholm.no/pergola](http://www.bergeneholm.no/pergola)





## BYGGE LEKESTUE

For mange år siden fikk vi inn en søknad av en flott lekestue til Barnas Trespris. Lekestuen ble lagt ut på bloggen vår og har siden blitt kopiert og bygget i utallige utgaver. Det er hyggelig!

Torleif Ege som opprinnelig tegnet og laget denne lekestuen klarer ikke lenger å oppfylle alle forespørslene han mottar. Vi får nesten ukentlige spørsmål om fremgangsmåte og mål.

Vi har derfor laget en utfyllende beskrivelse av lekestuen og er sikre på at den vil være til glede for både liten og stor i mange år fremover. Ta gjerne bilder av det ferdige resultatet og send til oss.



Finn vår guide "Slik gjør du det | Lekestue" på vår nettside [www.bergeneholm.no/lekestue](http://www.bergeneholm.no/lekestue)



## SETTE OPP UTVENDIG KLEDNING

Skal du bygge anneks, lysthus, sjøbu eller vinterhage, vil du som regel trenge litt kledning. Kledninger finnes i mange varianter og dimensjoner. Vi anbefaler å velge en type som harmonerer med både hovedhus og øvrig bebyggelse.

Opp gjennom historien har det blitt benyttet mange ulike profiler og oppsettsmåter. Det er imidlertid to hovedprinsipper å sette opp kledning på, - stående eller liggende.

På våre nettsider finner du en oversikt over nesten 20 kledningsprofiler. Vår guide gir deg grundig gjennomgang og beskrivelse av hvordan du setter opp både stående og liggende varianter.



Finn vår guide "Slik gjør du det | Kledning" på vår nettside [www.bergeneholm.no/kledning](http://www.bergeneholm.no/kledning)





Bergene Holm AS er en ledende totalleverandør av trelast til norsk byggevarehandel og industrielle kunder i inn- og utland.

Vi er mer enn 400 medarbeidere som er eksperter på å videreforedle solide, miljøsertifiserte tømmerstokker fra norske skoger. Alt fra sterkt og holdbart konstruksjonsvirke til elegant, profilert listverk produseres og kjøres ut fra våre anlegg hver dag.

#### **GULL OG GRØNNE SKOGER | STEMNINGSKOLLEKSJONER**

I vårt konsept «Gull og grønne skoger» samler vi ulike stemningskolleksjoner for hus, hytte og hage. Produktene som får plass i de ulike kolleksjonene, blander tidløse tradisjoner med moderne teknikker og nye profiler og overfaltebehandlinger.

Til uterommet har vi sammen med hagedesigner Darren Saines utviklet uteromskolleksjonen Signatur. Signatur terrassebord består av to solide terrassegulv som er impregnerert og ferdig beiset i fargene grå og brun. Signatur Pergola er en solid og flott pergola som du bygger selv med standard materialer fra byggevarehandelen. Oppskriften får du fra oss.

Produktene produseres ved våre avdelinger i Norge, basert på tømmer fra miljøsertifiserte skoger. Bærekraftig og vakkert.

## Følg oss på nett!

[www.bergeneholm.no](http://www.bergeneholm.no) | [blogg.bergeneholm.no](http://blogg.bergeneholm.no) | [terrasseblogg.bergeneholm.no](http://terrasseblogg.bergeneholm.no) | [hytteblogg.bergeneholm.no](http://hytteblogg.bergeneholm.no)

**FACEBOOK, INSTAGRAM, PINTEREST, TWITTER OG YOUTUBE**  
[@bergeneholm](https://www.facebook.com/bergeneholm) | [#bergeneholm](https://www.instagram.com/bergeneholm)